

Feel the arts

# 伝国の杜だより

米沢市上杉博物館  
置賜文化ホール

Spring 2011 | Vol.19  
開館10周年記念号①

特別付録  
保存版  
伝国の杜ポケットスケジュール

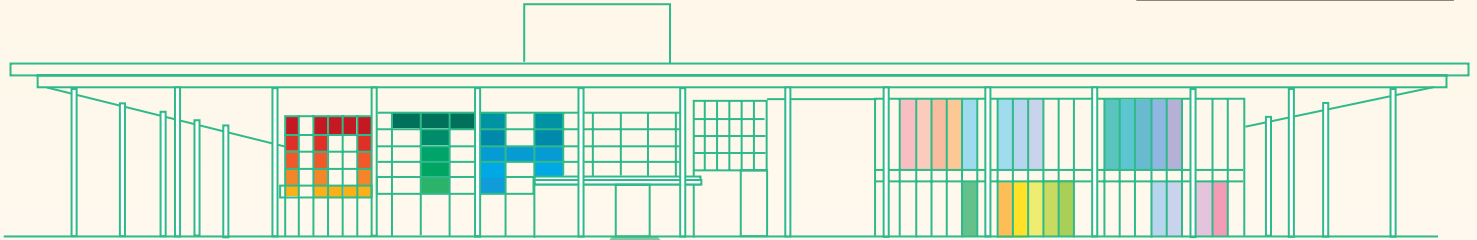

伝国の杜は、おかげさまで今年開館10周年。  
次の10年へむけてさらに「喜ばれる伝国の杜」へ。



開館10周年記念  
特別展

## 上杉氏のルーツ

～関東管領 上杉家～

平成23年 4/16(土)～6/5(日) 休館日 5/25(水)



国宝「上杉本洛中洛外図屏風」  
原本展示 4/28(木)～5/8(日)



開館10周年記念特別展

上杉氏のルーツ ～関東管領 上杉家～

平成23年 4/16(土)～6/5(日) 休館日 5/25(水)

戦国武将として著名な上杉謙信、謙信の後継者となった上杉景勝は初代米沢藩主として、その後270年におよぶ城下町米沢の礎を築きました。その上杉氏のルーツはいかなるものか。上杉氏はいつ、どのように歴史の表舞台に登場したのでしょうか。開館10周年の節目に際し、貴族であった勸修寺流藤原氏が上杉氏という武士として歩み始めた歴史を紹介します。

国宝上杉家文書を中心に、関東管領上杉氏の成立から最後の関東管領上杉謙信までを辿ることにします。

◆講演会

演題「関東管領上杉氏の成立-上杉憲頭の政治的功績-」

講師 筑波大学教授 山本隆志氏

5/7(土)14:00～16:00 伝国の杜2階大会議室 ※聴講無料

◆ギャラリートーク (企画展示室での展示解説 ※要観覧券入場料)

4/16(土)10:00「展覧会みどころ解説」米沢市上杉博物館 学芸主査 角屋由美子

4/23(土)14:00「鎌倉公方と関東管領」米沢市上杉博物館 主任学芸員 阿部哲人

4/30(土)14:00「戦国期の関東管領」群馬県立歴史博物館 主任学芸員 森田真一氏

5/21(土)14:00「古河公方と関東管領」鎌倉市学芸員 阿部能久氏

6/4(土)14:00「古き家に候」米沢市上杉博物館 学芸主査 角屋由美子

◆入館料

一般600円(480円) 高大生400円(320円) 小中生250円(200円)

( )は20名以上の団体料金 ※本展覧会は常設展示室と一体で開催しますのでこの金額で全館ご覧いただけます。

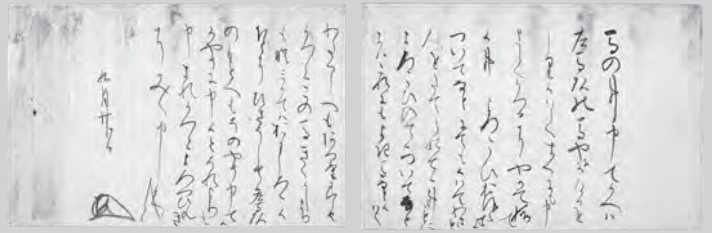

国宝上杉家文書 足利尊氏書状(米沢市上杉博物館蔵)



上杉重房像(個人蔵)

国宝「上杉本洛中洛外図屏風」原本展示

4/28(木)～5/8(日)

開館10周年記念

企画展

サントリー美術館名品展 ～花鳥風月～

6/11(土)～7/18(月祝) 休館日:6/22(水) 展示替6/27(月)

入館料:一般400(320)円 高大生300(240)円 小中生200(160)円

国内有数の充実したコレクションを誇り、今年開館50周年を迎えるサントリー美術館の所蔵品から、絵画、漆工芸、染織、陶磁器、ガラス等の名品を多数展示します。「花鳥風月」という言葉に象徴される自然に「美」を見出してきた日本人の美意識と、名品の数々から日本美術の粋と技をご堪能ください。

※6/27(月)はサントリー美術館名品展はご覧いただけません。常設展示室のみとなります。



重要文化財 四季花鳥図屏風(右隻) 伝土佐広周 室町時代 (展示期間6/28～7/18)

開館10周年記念

企画展

近くてなつかしい昭和2 ～昭和の旅の記憶～

7/28(木)～9/25(日) 休館日:8/24(水)

入館料:一般400(320)円  
高大生300(240)円  
小中生200(160)円



私たちの暮らしが大きく変貌した昭和30年代。平成14年に開催し人気を博した「近くてなつかしい昭和」の第二弾。今回は日常から少しはなれた『旅』に視点を移し、当時の旅のスタイル、乗り物やおみやげなどから楽しかった旅の記憶を呼び覚まします。昭和を生きた世代はもちろん昭和を知らない世代にも『懐かしい』という感情を抱かせる『昭和』という時代のもつ匂いや思いに迫ります。

お待たせしました！  
昭和の町並みがまたやっきます！

常設展示室 上杉文華館

～国宝「上杉家文書」に記された贈答～

今年度は「贈答」をテーマとした展示です。国宝「上杉家文書」の中から贈答品をはじめ、贈り、贈られる人々の姿や贈答の機会などを具体的に紹介し、時代の特徴や変化、地域性などを明らかにしていきます。関連する資料なども可能な限り、展示していく予定です。「国宝上杉本洛中洛外図屏風(複製)」も展示します。(展示期間要確認)

※コレクショントーク(展示解説)の日程は8ページ参照

◇美術品はいかが 3/29(火)～4/27(水)

◇端午の節句 4/28(木)～5/24(火)

◇特権の見返り 5/26(木)～6/21(火)

◇珍物～特産品 6/23(木)～7/26(火)

◇贈答の定番 7/28(木)～8/23(火)

◇重陽の節句 8/25(木)～9/27(火)

下半期の予定

まだまだ10周年記念  
企画が続きます！

10月8日(土)～11月6日(日)

特別展「洛中洛外図屏風に描かれた世界」

11月12日(土)～1月15日(日)

企画展「本間国雄展-旅に生きる-」

1月28日(土)～3月4日(日)

企画展「よみがえる赤羽刀-

米沢ゆかりの刀剣-」



教育普及事業  
2011. 4 ~ 2011. 9

たいけん・はっけん・ものづくり

募集制 ワークショップ ブック  
アップ

「きみもチルドレンキュレーターズⅢ  
—子ども学芸員になろう!—  
2011年5/15(日)スタート\*年間12回程度  
小学4年~中学3年生 5名  
参加費年間1,000円(この他アウトリーチ時に  
交通費、観覧料がかかります。)  
\*募集開始:4/1(金)~

博物館の専門職 学芸員の仕事や調査の体験を  
してみませんか?  
だれも知らない博物館の裏側や本物の資料  
に触れることができるチャンスです。

ナイトツアー—ようこそ夜の博物館へ!  
「サントリー美術館のコレクションをあげよう」

7月8日(金)19:00~ 夜の博物館でじっくり作品と  
高校生以上 20名 むきあってみませんか?  
参加費:500円  
\*募集開始6/1(水)~

アウトリーチ「昭和の町へタイムトリップ」

9月18日(日)10:00~ 小学生以上 20名  
参加費500円(別途交通費等がかかります)  
\*募集開始:8/11(木)

昭和にこだわっている高島町に小旅行。  
昭和にとっぷり浸れる1日です。

\*募集制ワークショップは1ヶ月前から申込受付。  
この他のプログラムは8ページをご覧ください。



プレイショップ  
マンツーマンメニュー

体験学習室で  
やってるよ

- 4月 春のおりがみ
- 5月 Myめんこづくり
- 6月 体験!墨ながし(マープリング)
- 7月 織姫になろう!
- 8月 わいわいスパッタリング
- 9月 秋のおりがみ

無料で  
体験できます。  
(体験お休みの  
日もあります)

ミュージアムスクール・出前授業



洛中洛外図屏風のレプリカや  
郷土作家の作品を教室で!  
お気軽にご相談ください。

問合せ:  
教育普及担当  
0238-26-8001

収蔵品 学芸ノートから

伊達政宗書状

一幅  
(天正16年) 正月六日  
33.3×34.8(cm)

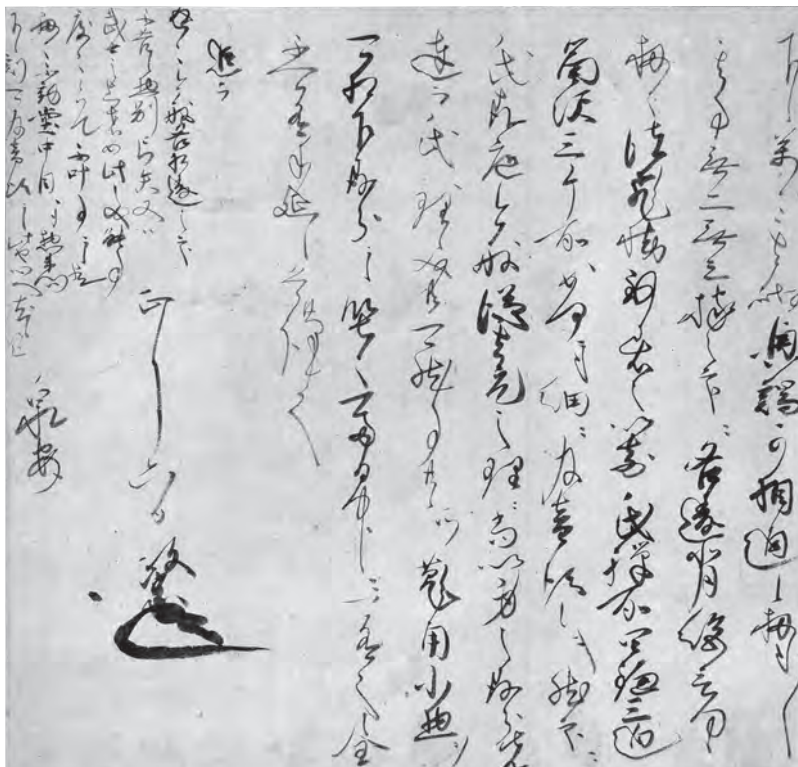

米沢にあった伊達政宗が家臣泉田重光に宛てた書状。政宗の自筆。残念ながら冒頭が2~3行欠けているとみられています。これはその存在が知られてきた文書でしたが、この度改めて原本の存在が確認されました。

室町幕府の東北支配における要職であった奥州管領・奥州探題の系譜を引く大崎氏は、当主義直とその執事氏家吉継が対立し、内紛状態にありました。天正14年以来、これに介入していた政宗は、吉継の援軍要請を受けて大崎領への派兵を計画しました。この書状はまさに出兵を控えた重光に送られた書状で、政宗が援助する吉継との連絡をめぐるやりとりの様子が記されています。重光の活動が難航していることを慰める記述もあります。翌2月、大崎領に侵攻した派遣軍は大崎勢の反撃の前に敗れ、重光は人質とされてしまいました。政宗の大崎攻撃は困難を伴う状況にあったとみられます。

政宗はとりわけ多くの自筆書状を書いたことで知られています。これもその一つですが、このような戦略機密に関わる場合が自筆の理由の一つとして指摘されています。自筆とすることで内容の確実性と重要性を証明する意味があったと考えられています。

米沢時代の政宗の活動を示す貴重な史料の一つです。

# ホール催事案内 ▼

- ・掲載の内容は追加・変更となる場合があります
- ・チケットの発売方法、発売開始時刻など詳細な情報は、各公演チラシをご覧ください。
- ・伝国の杜ファンクラブ会員は、一部の公演を除きおひとり様2枚まで1割引で購入できます。ご入会等詳しくはお問合せください。(年会費は一般2,500円です。)

今年のジャズカフェはJazzじゃない？！

**Jazz Cafe Live** 7/1(金) 19:00  
**～Tangoの夜～**

ミュージアムカフェ“カルチュラル”  
 全席自由800円(当日1,000円) ※1ドリンクつき  
 4/28(木)一般発売 4/20(水)FC 先行予約  
 ※100名限定 ※FC会員割引なし  
 ※未就学児の入場はご遠慮ください。託児有(要事前申込)  
 出演：渡辺公章(バンドネオン)、  
 小関佳宏(ギター)、駒込綾(ヴァイオリン)

アルゼンチン・タンゴの花形楽器“バンドネオン”は、実は1830年ごろドイツで生まれた楽器。蛇腹の左右両端にあるボタンは実は鍵盤！ピアソラの「タンゴの歴史」など、ギター&ヴァイオリン奏者との絶妙なアンサンブルをお楽しみに！



渡辺公章

開館10周年記念！1日まるごと「洛中洛外図」Day!

鈴木広志グループ×作曲家大場陽子ライブ “Music for BIOMBO 2011” 10/16(日) 16:00  
**屏風から飛び出る音楽！**

ホール 全席自由 一般2,500円 学生1,500円(当日各500円増) ※FC会員割引あり  
 7/21(木)一般発売 7/13(水)FC会員先行予約 ※未就学児の入場は  
 出演：鈴木広志(sax他)、大口俊輔(p他)、東保光(b)、小林武文(per) ※遠慮ください。  
 託児有(要事前申込)

洛中洛外図屏風の名品が一堂に会す特別展に併せて開催。鈴木広志グループの4人と作曲家大場陽子が、上杉本洛中洛外図屏風と向き合い、それぞれの感性で感じとったイメージを音楽作品へと書き下ろしました。2010年3月に米沢で初演して以来、各地でアレンジ&再演を重ねてきた音楽が、このたび一堂に里帰りします。米沢での屏風ライブシリーズ・ファイナル。お見逃しなく！

同日開催★黒田日出男氏(立正大学教授・群馬県立歴史博物館館長)講演会  
 「上杉本洛中洛外図とその読み方(仮)」(2階大会議室13:30～)



鈴木広志



大口俊輔



東保光



小林武文



大場陽子

ふえや太鼓といろんな楽器、“ロバの音楽座”がやってくるよー。音楽のだいすきなおともだち、あつまれ！

0歳から3歳のこどものための小さなコンサート  
**ロバの音楽座「ポロンポロン」** 7/27(水) 10:30～11:15

ホール・ステージ上  
 こども、おとな、ともに1人500円  
 ※100名限定 ※0歳児からチケットが必要です。



音と遊びのカラクリ音楽会  
**ロバの音楽座「らくがきピビのコンサート」** 7/27(水) 14:00～15:20

ホール 全席自由  
 おとな1,000円 小学生以下500円  
 3歳以下無料 (当日各500円増)

※ただし3歳以下のお子様も座席が必要な場合は有料

出演：ロバの音楽座 チケット：一般発売5/19(木) FC先行予約日5/11(水) ※FC会員割引なし

## ロバの音楽座

もともと楽器や音楽は柔らかくて温かで、もっと素朴なもの。「ポロンポロン」ではお母さんのひざの上の子どもたちもニコリ。このコンサートは、乳幼児のためのコンサート。あたかも広場で音楽に出会うような…観客の皆さんは楽器や音を間近に楽しめますよ。おにいちゃん、おねえちゃんも一緒にどうぞ！



らくがきをするように音楽を遊べたらどんなに楽しいことでしょう。温もりのある数々の古楽器の音色、愉快的な空想楽器、そしてカラクリ満載の舞台。見えないストーリーをこどもたちが自由に作り出すコンサートを越えたコンサートです。2010年厚生労働省社会保障審議会推薦児童福祉文化財

登場する楽器は？  
 バグパイプ、ハーディ・ガーディ、バンパイプ、リュート、サズ、サントウル、プサルテリー、足踏みオルガン、セルパン、クルムホルン、ブンバカッパ、リコーダー、太鼓、歌 etc.



リスト、といえばやっぱりピアノ！

**山形交響楽団ユアタウンコンサート** ～リスト生誕200年「ワイマール物語」～ 共催：(社)山形交響楽協会 8/20(土) 18:30

ホール  
 指定席4,000円 自由席3,000円 学生席1,500円(当日各500円増)  
 ※FC会員割引あり 5/26(木)一般発売 5/18(水)FC会員先行予約  
 ※未就学児の入場はご遠慮ください。託児有(要事前申込)  
 出演：ピーター・ルパート(指揮)、金子三勇士(ピアノ)、山形交響楽団  
 プログラム：メンデルスゾーン/交響曲第4番『イタリア』、  
 リスト/ピアノ協奏曲第2番、交響詩『ハムレット』

兵庫芸術文化センター管弦楽団に度々登場している指揮者ピーター・ルパートはアメリカ・ペンサコラ管弦楽団における顧客創造・オケの飛躍的なレベルアップの功績が高く評価される指揮者です。またハンガリー人と日本人のハーフである、新進気鋭のピアニスト金子三勇士のリストも乞うご期待！



ピーター・ルパート



金子三勇士



“能楽”の奥深い世界の入口へようこそ！

平成23年度 9/11(日)  
**山形県能楽の祭典** 9:30~17:00

ホール能舞台 全席自由 入場無料  
 出演：山形県内の能楽愛好家  
 山形橋会、緑英会、緑鳳会、緑隆会  
 山形小の会、上山謡曲会、喜多流羽謡会、  
 松峰会、米沢金剛会、米沢観世流謡曲同好会  
 川西松謡会、長井金剛会、  
 伝国の杜子ども狂言クラブ他(予定)

能楽を一番上演するのではなく謡いだけを  
 楽しむ「謡曲」、謡いと舞の「仕舞」、楽器による  
 お囃子と舞の「舞囃子」、楽器と謡いによる「連  
 調」といった、  
 能楽の楽しみ  
 を県内各地で  
 活動している  
 会が流派を超  
 えて集まりま  
 す。



2つのコンサートを同時に楽しめます

開館10周年記念  
**吹奏楽の日コンサート2011** 10/2(日)

9:30~17:00 入場無料(整理券なし)  
 会場 ホール(屋内)、ピロティ(屋外)

伝国の杜で毎年秋に開催している恒例コ  
 ンサート。演奏団体は置賜地方各地から集い、  
 大小さまざまな編成で色とりどりのサウンドを  
 響かせます。100名を超える大規模編成の  
 合同バンドや、信頼を寄せ合うアンサンブル、  
 子どもたちの笑顔が混じり合う楽しいメロディ  
 の数々をお楽しみください。



オーケストラは大迫力！

**親子で楽しむ音楽会** 1/29(日) 14:00  
 ~米沢のアマチュアオーケストラによるコンサート~

ホール 全席自由 高校生以上500円  
 中学生以下無料※FC会員割引なし  
 12/15(木)一般発売 12/7(水)FC会員先行予約  
 出演：竹谷智(指揮)、米沢東高音楽部、山形大工  
 学部・米短アカデミー弦楽器部、  
 米沢フィルハーモニー管弦楽団

小さな子どもたちにも本格的なオーケ  
 ストラの迫力を楽しんでほしい！米沢を  
 拠点に活動する高校生・大学生・社会人オ  
 ーケストラがひとつになり、聴いても演



奏しても楽  
 しいプログ  
 ラムをお届け  
 します。指  
 揮にも挑  
 戦してみよ  
 う！

トップ奏者が奏でる最高峰の響き

**ブラス・クインテット・ウィーン=ベルリン** 2012年2/2(木)  
 18:30

ホール  
 指定席3,000円 自由席一般券2,500円 自由席学生券1,500円  
 (当日各500円増)

2011年11/10(木)一般発売  
 2011年11/2(水)FC会員先行予約  
 ※未就学児の入場はご遠慮ください。  
 託児有(要事前申込)

世界最高峰、ベルリン・フィルとウイ  
 ーン・フィルの美しき響きを支える名手  
 たち。それぞれが世界的ソリストとして  
 活躍するスペシャル・ユニットが、ジ  
 ャパンツアー初日を米沢で迎えます。  
 G.タルケウイ/G.ジュエル  
 (ともにTp,ベルリン・フィル)  
 T.イエプストル(Hr,ウイーン・フィル)  
 D.キューブルベック(Tb,ウイーン・フィル)  
 C.ギグラー(Tuba,ウイーン・フィル)



芸歴60年の風格漂う高座に乞うご期待

**桂歌丸独演会** 2012年2/19(日)  
 時間未定

ホール  
 全席指定3,500円(当日500円増)  
 2011年12/8(木)一般発売  
 2011年11/30(水)FC会員先行予約  
 ※未就学児の入場はご遠慮ください。  
 託児有(要事前申込)

第1回「伝国の杜新春寄席」以来、  
 10年ぶりの高座です。

『笑点』の司会者にして近年は  
 総務省「地デジ化応援隊」。60  
 年の噺家人生では古典に重きをおく、  
 落語芸術協会会長。日本文化の担  
 い手としての誇りを胸に落語界の  
 みならず多方面で活躍しています。  
 歌丸師匠の落語、どうぞお楽しみ  
 ください!!



チケットはどこで買えるの？

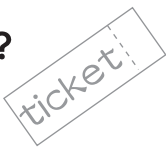

①直接伝国の杜へどうぞ！

正面玄関を入り、能舞台の右手奥が「事務室」の入口です。  
 何の公演のチケット希望かをスタッフにお申し出ください。

②電話でも予約ができます！【舞台担当直通0238-26-2666】

直接これない方は、まずお電話で席をご予約ください。  
 その後、1週間以内にお引き換えいただくか、郵便振替で  
 ご入金いただければチケットを郵送いたします。

③市内プレイガイドでも販売します！

公演によっては市内プレイガイドにお預かりいただいている  
 ものがあります。事前にご確認の上、お出かけ下さい。

※チケット購入後は主催者の都合で公演が中止される  
 場合を除き、払い戻しできませんのでご注意ください。

こども狂言クラブ



1年を通し狂言師の先  
 生から舞や狂言を習い  
 ます。狂言は国語の教  
 科書にも登場する日本  
 古来の演劇です。能舞  
 台での発表を目指して  
 演技に磨きをかけていま  
 す。古くから使われる日  
 本語のセリフや狂言独  
 特の所作など、日常生活で触れることのない貴重な体験もあります。  
 また足袋や扇、着物や肌着など、物を大切にするこころも育てます。



対象：小中高生  
 年間参加費：2,000円  
 稽古日：月1~3回(土日祝ほ  
 か夏休みなど)  
 発表：年6回程度  
 講師：山下浩一郎氏(和泉流)

5/4(水・祝) さくらに舞う会  
 2/11(土・祝) 雪に舞う会  
 3/20(火・祝) 春休み発表会

最近の催事から

■12月4日～2月6日

上杉博物館アートコレクション  
「美術の見方案内所  
みるきくかんじる」

絵画、彫刻のみならず、インスタレーションやコンセプチュアルアートまで、幅広いジャンルでお楽しみ頂きました。作品タイトルを考えるコーナーも好評でした。



■2月5日・6日

「音の絵本」コンサート  
～美術の見方案内所によせて～

16名の小学生が描いた絵に、作曲家大場陽子が新曲を作りました。展示室で聴く「自分の曲」に子ども達は嬉しそうでした。



■1月13日(木)

六代目三遊亭円楽襲名記念  
「円楽たい平二人会」

恒例の新春寄席。2度目の登場の円楽師匠と、初登場のたい平師匠をお迎えしました。二人の名人芸に会場は大いに沸きました。



■2月11日～3月13日

コレクション展  
国宝「上杉家文書」の世界  
～助けて下さい

上杉家文書の中から、非常事態や危機的状況に書かれた文書を中心に紹介。関東管領上杉家から謙信・景勝の時代にわたるまで、緊張感、臨場感のある内容が並びました。

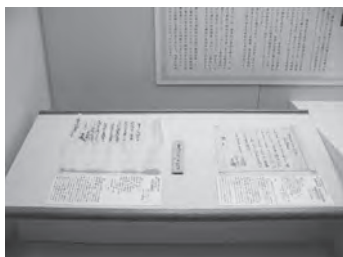

10周年のアルバム①

だよりで振り返る、  
伝国の杜



次号では10周年のあやみをじっくりと振り返る予定です。  
お楽しみに！

でんもり  
ミニ知識

ブログ  
更新中

伝国の杜ブログでは、展示室、ホール、体験学習室の最新情報を随時更新しています。展示の見どころ、出演者の詳細情報などのほか、終了した催事のレポートなどここでしか読めない情報も臨場感いっぱい紹介していきます！  
ホームページと合わせて是非のぞいてみてください。

伝国の杜情報BLOG <http://samidare.jp/denkoku/>



最新情報は  
ブログで！  
(\*^▽^\*)

■ミュージアムカフェ  
クルチュール

ミュージアムカフェクルチュールではおいしいコーヒーをはじめ、ケーキやデザート、季節限定メニューなどをご用意致しております。窓越しに望む上杉神社の四季折々の景色を眺めながら優雅な時間をお過ごしください。



■ミュージアムショップから

インターネット販売大好評！

昨年10月1日からインターネットショップをオープンし、大変ご好評をいただいています。博物館発行の展覧会図録やオリジナルグッズなど、180点近い商品を扱っています。また、無料でギフト包装も承ります。お手元のパソコン、携帯電話からお気軽にアクセスください。

なお、お電話での通信販売も引き続き行っています。

ご利用お待ちしております！！

<http://uesugi-museum.jp>



25分の1の洛中洛外図  
ミニチュア屏風  
右隻左隻各5,000円(税込)



伝国の杜サポーター ----- 10年目からの伝国の杜をみんなの力で盛り上げましょう! -----

伝国の杜は今年で10歳。6年目を迎えるサポーター活動は歴史や美術、音楽、伝統文化など本物に触れながら、人や地域とつながっていくボランティア活動です。訪れる方との一期一会を大切にしながら「あたたかいおもてなし」を一緒につくっていきます。

**観光インフォメーション**

- ・開催中の展覧会や催事の案内
- ・飲食や土産物店の案内
- ・史跡巡りなど街あるきのルート案内 など

**公演レセプション**

- ・ホール内の案内
- ・開演中の客席ドア管理
- ・遅れたお客様への対応 など

**教育普及**

- ・体験学習室での造形体験の支援
- ・ワークショップ参加者の支援
- ・学校への広報活動、出前授業の支援など



お問合せ 26-8000(サポーター担当)

3つの部門で  
新メンバー募集中

広げよう 文化ボランティアの輪 ♡

歴史や美術が好き  
人とふれあうことが好き  
昔の遊びを今の子供達に  
教えた方がいい  
音楽や舞台公演が好き  
米沢が好きな方  
伝国の杜を含む松が岬公園の  
一帯をもっと元気にしたい  
特技はなくても  
文化ボランティア活動を  
やってみませんか?  
……一緒に活動しませんか?

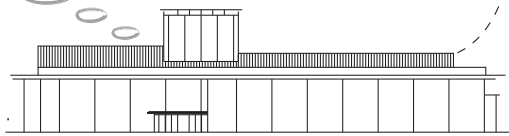

もっと楽しむ!

**伝国の杜  
ファンクラブ**

**年会費**

- 一般会員 2,500円
- 学生会員 1,000円
- ジュニア会員 500円

□申込方法:  
ファンクラブ入会申込書に年会費を添えて、  
伝国の杜事務室にてお申込ください。  
■お問合せ 0238-26-8000  
※会員期間は4月1日～翌年の3月末日までです。

伝国の杜ファンクラブ事業  
7/12(火)19:00

**山形交響楽団  
ユアタウンコンサート 企画  
事前学習会&ミニコンサート(仮)**

お話: 渡辺修身  
(山形大学地域教育文化学部準教授)  
ピアノ演奏: 大野木はるか  
「ラ・カンパネラ」「愛の夢」

平成  
23  
年度  
特典

- ・会員証の提示で米沢市上杉博物館の常設展示室・企画展示室に何度でも自由に入館できます。(同伴者1人は団体割引で入館)
- ・置賜文化ホール自主事業チケットの先行予約・割引販売(会員1人につき2枚まで・一部公演のぞく)
- ・「伝国の杜だより」、ファンクラブ会報の送付(年5回程度)
- ・ファンクラブ会員向けの講座・イベントへの参加(年2回程度)
- ・ミュージアムショップで展覧会図録・オリジナル商品5%割引
- ・ミュージアムカフェでの10%割引(同伴者3人まで)

第21回 **市民茶会**

■平成23年6月19日(日)  
午前10時30分～午後3時 座の文化伝承館本館  
入場無料(茶券が必要です)  
茶券の配布 5月12日(木)～  
配布場所 米沢市座の文化伝承館、  
市役所総合案内、伝国の杜  
協力 米沢市茶道連合会

- 静山庵(拝見のみ) 玉川遠州流 佐藤松彩先生
- 一号室 表千家 大石宗翠先生
- 二号室 裏千家 佐藤宗康先生 山口宗楽先生

「お茶会なんて行ったことないから…」 「作法も習ったことがないし…」 というみなさんのための『市民茶会』です。ハンカチ、白い靴下を忘れずに!

一座って楽しむ小さなステージ  
**「土の音～オカケ～」**

■平成23年9月10日(土)  
時間未定  
2回公演 定員各30名  
座の文化伝承館・蔵  
入場無料(整理券が必要です)  
整理券の配布8月4日(木)～  
配布場所 座の文化伝承館、伝国の杜

米沢のオカリナサークルの指導者を中心とするオカリナアンサンブルの演奏会。土の匂いのする蔵を会場に、木のぬくもりの中で土の楽器、オカリナの音色を楽しんでみませんか?



座の文化  
伝承館から



展覧会

教育普及事業

ホール

4	G: ギャラリートーク C: コレクショントーク (企画展示室展示解説) (常設展示室展示解説)	講: 講演会	○: 自由参加制ワークショップ(申込不要) ■: 募集制ワークショップ(要事前申込) ★: 夏休みものづくりルーム □: 連続ワークショップ活動日	<p>子ども狂言クラブは1年を通して活動しています。見学や体験を希望される方は事前にご連絡ください。</p> <p>5/4(水祝) 子ども狂言クラブ発表 さくらに舞う会</p>
	<b>企画展示室</b>	<b>常設展示室</b> 上杉文華館 ◇テーマ ◇美術品はいかが 3/29~4/26 C 4/2(土) 14:00	■ 5/15(日) だれもしらない博物館 □ 5/15(日) チルドレンキュレーターズ活動日①	
	4/16(土) 開館10周年記念 ↓ 6/5(日) 特別展 <b>上杉氏のルーツ ~関東管領上杉家~</b> 休館日: 5/25(水)	◇端午の節句 4/28~5/24 C 5/14(土) 14:00	■ 5/29(日) 親子でいつでも 晴れの傘をつくろう! ■ 6/4(土) チルドレンキュレーターズ活動日②	
	国宝 上杉本洛中洛外図屏風 原本展示 4/28(木)~5/8(日)	◇特権の見返り 5/26~6/21 C 5/28(土) 14:00	○ 6/25(土) 笹巻きをつくろう	
6	G 4/16(土) 10:00 4/23(土) 14:00 講 5/7(土) 14:00 4/30(土) 14:00 5/21(土) 14:00 ※2ページ参照 6/4(土) 14:00	◇珍物~特産品 6/23~7/26 C 6/25(土) 14:00	■ 7/8(金) ナイトツアーようこそ夜の博物館へ! サントリー美術館のコレクションをあじわう ■ 7/17(日) 型絵染入門	7/1(金) Jazz Cafe Live ~Tangoの夜~
7	6/11(土) 開館10周年記念 ↓ 7/18(月祝) 企画展 <b>サントリー美術館名品展 ~花鳥風月~</b> 休館日: 6/22(水) 展示替 6/27(月)	◇贈答の定番 7/28~8/23 C 7/30(土) 14:00	□ 8/4(木) チルドレンキュレーターズ活動日③ ★ 8/5(金) 海のモビール/ミニチュアをつくろう ★ 8/7(日) Myはしづくり ★ 8/9(火) たのしい水彩画 ★ 8/11(木) 織物に挑戦! ミニテーブルセンター □ 8/18(木) チルドレンキュレーターズ活動日④	7/12(火) 山響事前学習会&ピアノコンサート (ファンクラブ事業)
8	7/28(木) 開館10周年記念 ↓ 9/25(日) 企画展 <b>近くてなつかしい昭和2 ~昭和の旅の記憶~</b> 休館日: 8/24(水)	◇重陽の節句 8/25~9/27 C 8/27(土) 14:00	■ 9/9(金) 和の時間 包むこころ 風呂敷 ■ 9/10(土) 伝統芸能をさぐる 「面」の秘密 ■ 9/18(日) アウトリーチ 昭和の町へタイムスリップ ※「むかしむかしをきこう」も開催予定	7/27(水) ロバの音楽座 「ポロンポロン」 「らくがきビビのコンサート」
9	G 7/28(木) 14:00~ 北名古屋歴史民俗資料館 学芸員 市橋 芳則氏			8/20(土) 山形交響楽団 ユアタウンコンサート
				9/11(日) 平成23年度山形県能楽の祭典
				10/2(日) 開館10周年記念 吹奏楽の日コンサート

国宝「上杉本洛中洛外図屏風」  
室町時代 狩野永徳筆 (右隻第三、四扇)

平成23年度原本展示予定  
4/28(木)~5/8(日)/10/8(土)~11/6(日)  
※上記以外は複製を展示



<予告>  
10月8日(土)-11月6日(日) 休館日10月26日(水)  
**開館10周年記念 特別展「洛中洛外図屏風に描かれた世界」**

「上杉本」(国宝/米沢市上杉博物館蔵 全期間展示)、「舟木本」(重要文化財/東京国立博物館蔵 全期間展示)、「林原本」(重要文化財/林原美術館蔵 展示期間10/21~11/6)など、洛中洛外図の名品が勢揃いします。  
10月16日(日)の置賜文化ホール事業「屏風から飛び出る音楽!」(詳細4P)も合わせてご期待ください。

三条河原で力比べに興じる男たち。右では相撲、左では弁慶石を持ち上げようとする人が見物人を沸かせます。我こそはと順番待ちをする人も。ちょうどこの辺りに今の弁慶石町があります。弁慶ゆかりのこの石にはさまざまな伝承が残っています。

◆利用案内◆ ※休館日等は管理の都合上変更する場合がありますので詳細はお問合せ下さい。

〒992-0052 山形県米沢市丸の内1-2-1  
(財)米沢上杉文化振興財団 TEL 0238-26-8000(代)  
FAX 0238-26-2660  
米沢市上杉博物館 TEL 0238-26-8001  
置賜文化ホール/チケット施設利用 TEL 0238-26-2666  
ホームページ <http://www.denkoku-no-mori.yonezawa.yamagata.jp>  
ブログ <http://samidare.jp/denkoku>

博物館開館時間: 9:00-17:00(入館は16:30まで)  
博物館休館日: 4月-11月 第4水曜日(休日の場合その直後の平日)  
※4月27日は開館します。

12月-3月 毎週月曜日(休日の場合その直後の平日)  
年末(今年度は12/27-12/31)  
※年始 1/1-1/3は休まず開館します。

ホール休館日: 毎週月曜日/年末年始(休日の場合その直後の平日)  
博物館入館料: 常設展 一般400(320) 高大生200(140) 小中生100(60)

( )は20名以上の団体料金 ※特別展・企画展は別途  
※特別展「上杉氏のルーツ」「洛中洛外図屏風に描かれた世界」期間は常設・企画一体型料金のため異なります。

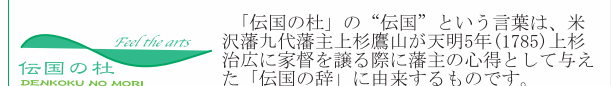

「伝国の杜」の「伝国」という言葉は、米沢藩九代藩主上杉鷹山が天明5年(1785)上杉治広に家督を譲る際に藩主の心得として与えた「伝国の辞」に由来するものです。