

平成11年度

米沢市立上杉博物館年報

Vol. 12

Annual Report

1999

YONEZAWA CITY UESUGI MUSEUM

刊行にあたって

米沢市は、平成13年に上杉氏入部400年・上杉鷹山公生誕250年という節目の年を迎えます。この記念すべき年に合わせて、当年秋には新博物館を開館する予定です。

新博物館は、上杉の歴史と文化を中心テーマに常設展示を構成し、「鷹山シアター」や「洛中洛外図の世界」といった特徴的なコーナーを設け、地域の方々には「誇り」を、観光客には「感動」を提供いたします。

米沢市立上杉博物館では、この新博物館の準備業務の遂行に大変忙しい一年でありましたが、館の運営をお願いしております財米沢上杉文化振興財団の御尽力により円滑に進みましたことに対し厚くお礼申し上げます。

現在は新博物館開館に向けた準備に専念するため、平成11年春の館蔵品展を最後に休館いたしております。地域の方々をはじめ、多くの人に訪れていただける博物館を目指し準備を進めてまいりますので、今後ともなお一層の御協力、御指導を賜りますようお願い申し上げます。

平成12年11月

米沢市教育委員会
教育長 佐藤 政一

目 次

○館の概要

目的と沿革	1
施 設	1
博物館日誌抄	2

○平成11年度事業

1. 展示

(1) 館蔵品展	5
----------------	---

2. 新博物館準備事業

- (1) 上杉家文書資料集作成事業
- (2) 古文書の謄写本作成事業
- (3) 資料調査事業
- (4) 展示準備作業
- (5) 館蔵資料整理・保存作業
- (6) 資料台帳整備作業
- (7) 図書資料分類・整理作業
- (8) 新博物館展示等作業

3. 収集・保管

(1) 受入資料	14
(2) 収蔵資料数	16
(3) 受入図書資料	17
(4) 資料貸出	19

4. 博物館実習

○入館利用状況

1. 利用状況	23
2. 利用案内	24

○組織・名簿

1. 米沢市立上杉博物館協議会委員	25
2. 財団法人 米沢上杉文化振興財団	26
3. 米沢市立上杉博物館	26

館の概要

目的と沿革

米沢市立上杉博物館は、その前身として米沢郷土館・米沢市立郷土博物館・市立米沢博物館があった。これらは南置賜郡役所や市立図書館に併設されていたが、昭和42年、市民の教養の向上と学芸および文化の発展を図るため、博物館施設として現在の位置に独立した館が建てられ、名称も米沢市立上杉博物館となって、そのあゆみを始めた。

当館では、価値ある資料を収集・保存し調査研究に基づく展示を行い、教育的配慮のもとに一般の利用に供すること、人々の教養・調査研究・レクリエーション等に資するために必要な事業を行うこと、資料に関する調査研究を行うことを目的としている。

昭和5年10月	元南置賜郡役所に米沢郷土館設置。
昭和13年4月	市政50周年記念として米沢市に移管され、市立図書館に併設。
昭和27年9月	博物館相当施設として登録、市立米沢郷土館と称す。
昭和30年9月	市立米沢図書館に移転（旧市立米沢図書館）。
昭和37年7月	博物館法による設置条例制定、市立米沢博物館と改称。
昭和41年11月	丸の内一丁目4番13号に、市立米沢博物館新館完成。
昭和42年4月	博物館法による設置条例制定、米沢市立上杉博物館と改称。
昭和42年6月	博物館施設として登録。

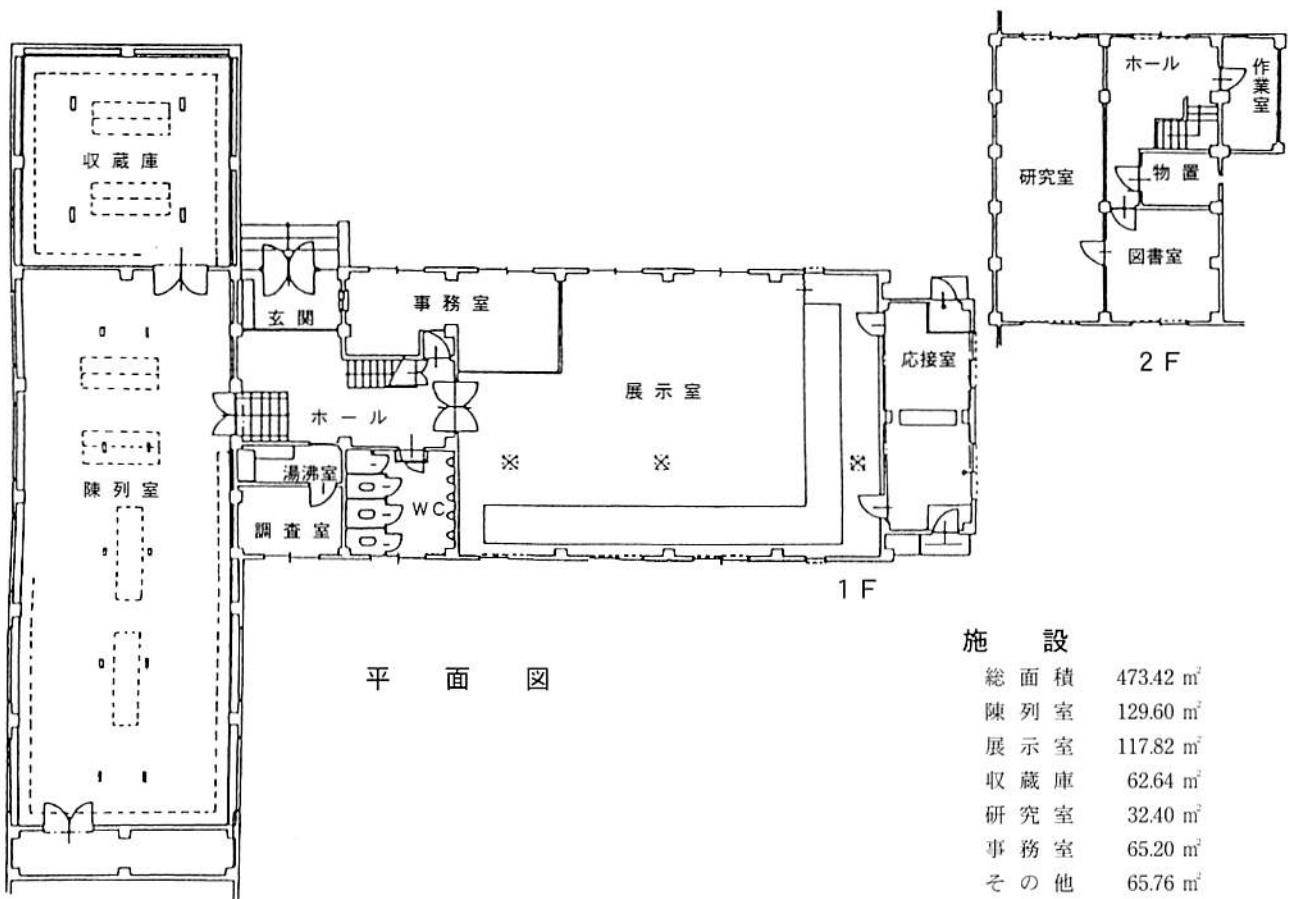

平成11年度 博物館日誌抄

平成11年

- 4月25日～5月5日 館蔵品展（於 上杉博物館）
 - 4月28日 新博物館に係る東京国立文化財研究所との協議
 - 4月30日 展示工事に係る教育総務課との打合せ
 - 5月6日 新博物館に係る文化庁との協議
 - 5月7日 展示工事設計図書審査検討会
 - 5月21日 資料調査（於 佐藤博物館）
 - 5月28日 洛中洛外図屏風、修理のため搬出
 - 6月9日 「日本の武将展」搬入陳列
- 6月10日～15日 「日本の武将展」（於 市民ギャラリー）
 - 6月18日 上杉文書の図書館からの移管作業（於 図書館、上杉博物館）
 - 6月29日 全国博物館長会議（於 東京国立博物館）
 - 6月30日 第1回新博物館展示工事定例打合せ
 - 7月6日 先人顕彰会への新文化施設の説明
- 7月7日～9日 文化庁による上杉文書の調査（於 上杉博物館）
 - 7月22日 乃村工藝社との展示工事詳細打合せ
 - 7月23日 乃村工藝社との展示工事詳細打合せ
 - 7月29日 上杉博物館協議会（於 置賜総合文化センター）
 - 8月10日 第2回新博物館展示工事定例打合せ
乃村工藝社との展示工事詳細打合せ
 - 8月23日 乃村工藝社との展示工事詳細打合せ
- 8月25日～28日 博物館西蔵燻蒸作業
 - 9月10日 洛中洛外図屏風修復作業記録取材
 - 9月17日 第3回新博物館展示工事定例打合せ
乃村工藝社との展示工事詳細打合せ
 - 9月21日 新博物館資料収集検討会議（於 上杉博物館）
 - 9月24日 新博物館資料収集委員会（於 置賜総合文化センター）
- 9月27日～10月1日 博物館学実習（於 上杉博物館）
 - 10月5日 第4回新博物館展示工事定例打合せ
乃村工藝社との展示工事詳細打合せ
- 10月9日～11日 写真撮影（於 佐藤博物館〈長野〉）
 - 10月12日 第1回合築施設総合工程調整会議

- 10月21日 展示工事設計詳細に係る県との協議
- 10月29日 新文化施設安全祈願祭（於 旧米工跡地）
- 11月 2日 第5回新博物館展示工事定例打合せ
乃村工藝社との展示工事詳細打合せ
- 11月 4日 第2回築施設総合工程調整会議
- 11月 5日 県博物館連絡協議会研修（於 県立博物館）
- 11月16日～17日 展示工事に係る市内関係施設等見学
- 11月26日 新博物館に係る東京国立文化財研究所との協議
- 12月 1日 第3回築施設総合工程調整会議
新文化施設建築工事博物館分科会
- 12月 2日 第6回新博物館展示工事定例打合せ
乃村工藝社との展示工事詳細打合せ
- 12月14日 接收刀剣類受領
- 12月21日 新博物館に係る文化庁との協議
乃村工藝社との展示工事詳細打合せ
- 12月22日 乃村工藝社との展示工事詳細打合せ
乃村工藝社、関空間設計との展示工事打合せ
- 12月24日 乃村工藝社との展示工事詳細打合せ
- 12月27日 川中島合戦図屏風内見会（於 上杉博物館）

平成12年

- 1月11日 新博物館資料収集検討会議（於 上杉博物館）
川中島合戦図屏風内見会（於 上杉博物館）
- 1月12日 第4回築施設総合工程調整会議
新文化施設建築工事博物館分科会
- 1月19日 第7回新博物館展示工事定例打合せ
乃村工藝社との展示工事詳細打合せ
- 1月21日 新博物館資料収集委員会（於 上杉博物館）
- 1月23日 財団職員採用試験（於 置賜総合文化センター）
- 1月27日 新博物館に係る東京国立文化財研究所との協議
県上杉家文書巡回調査（於 上杉博物館）
- 2月 2日 第5回築施設総合工程調整会議
新文化施設建築工事博物館分科会
- 2月 3日 乃村工藝社との展示工事打合せ
- 2月 9日 県博物館連絡協議会第2回役員会（於 県立博物館）

- 2月15日 資料調査（京都）
- 2月22日 新博物館建築工事照明打合せ
第8回新博物館展示工事定例打合せ
乃村工藝社との展示工事詳細打合せ
- 2月25日 財団職員採用第2次試験
- 3月2日 第6回合築施設総合工程調整会議
新文化施設建築工事博物館分科会（於 上杉博物館）
漆工品内見会（於 上杉博物館）
- 3月10日 展示工事に係る勉強会（横山氏）（於 上杉博物館）
- 3月13日 乃村工藝社との展示工事詳細打合せ
- 3月22日 新文化施設準備だより No.1 発行
- 3月22日～24日 資料調査（京都・東京）
- 3月27日 上杉博物館協議会（於 置賜総合文化センター）
展示工事に係る勉強会（湯浅氏）（於 置賜総合文化センター）
- 3月30日 洛中洛外図屏風修理打合せ（於 半田九清堂）
洛中洛外図屏風複製製作打合せ（於 大塚巧藝社）

平成11年度事業

1. 展 示

館 蔵 品 展

会 期：平成11年 4 月25日(日)

～ 5 月 5 日(水)

11日間（開館日数10日間）

主 催：米沢市立上杉博物館

主 管：財団法人米沢上杉文化振興財団

入館料：一 般 100円（80円）

学 生 60円（45円）

小中生 40円（30円）

※（ ）内は20名以上の団体割引料金

関連印刷物：

自主作成の目録、ポスター、

案内状、招待券

館 蔵 品 展

4 月 25 日～5 月 5 日



午前9時～午後5時(入館4時30分まで)

米沢市立上杉博物館

ポスター

特別展示：国宝 紙本金地著色 洛中

洛外図（原本）

（修理前の最後の展示となった。）

展示場所：展示室



展示風景

展示資料目録

国宝 紙本金地著色 洛中洛外図（原本）狩野永徳 筆 六曲一双

重要文化財 太刀（号 姫鶴一文字） 一振
 附 黒蠟色塗鞘合口打刀拵
 仕付轡図筭
 梅花透共小柄

重要文化財 太刀 銘 長船長光 一振
 附 黒漆塗打刀拵
 地板銀波彫筭
 銀無垢魚子地栗ノ木彫鏝
 梅花三地透小柄

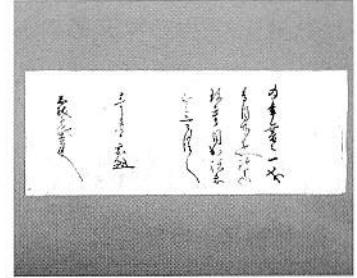

志駄千代松宛宗心書状

志駄千代松宛宗心（上杉謙信）書状 一幅

本庄越前守宛上杉景勝書状 一幅

紺糸威二枚胴具足（上杉宗房所用）（寄託品） 一領

唐織能衣裳（上杉重定所用）（寄託品） 一領

米沢藩芸者役伝来能面（寄託品）
 小 面 一面
 般 若 一面
 おおべしみ 一面
 大+見 一面
 こうしじょう 一面
 小牛尉 一面

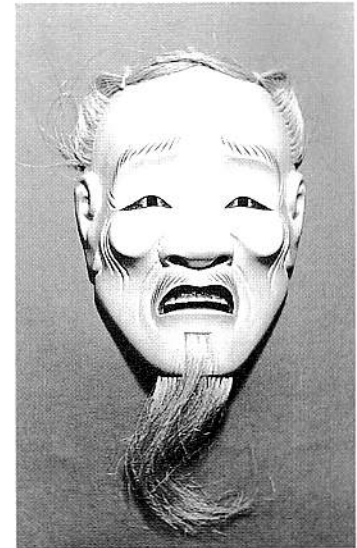

子牛尉

上杉治憲書 七言絶句「遥賀平洲先生七十初度」 一幅

細井平洲肖像画 作者不詳 一幅

上杉鷹山座像 鈴木 実作 木彫 一体

上杉鷹山初入部の図 狩野文信 筆 紙本着色 一面

愛宕山雨乞いの図 狩野文信 筆 紙本着色 一面

七家騒動の図 狩野文信 筆 紙本着色 一面

機織の図 狩野文信 筆 紙本着色 一面

草木花図(粉本) 目賀多信濟 筆 紙本着色 一卷

2.新博物館準備事業

(1) 上杉家文書資料集作成事業

1. 赤筆筒（坤）入文書、精選古案両掛入文書、両掛入文書、黒塗掛硯箱入文書案について、上杉家文書の本文及びこの文書群の特徴である形状を記録する個別写真撮影を行った。
2. 赤筆筒（坤）に収蔵されている近世文書72点を米沢古文書研究会に委託し、解読した。

解読依頼文書一覧

依頼番号	目録番号	年 代	文 書 名
1	1361	(年月日未詳)	某意見書
2	1362	(年月日未詳)	意見書
3	1363	(年月日未詳)	意見書
4	1364	(年月日未詳)	上杉齊定自筆手控
5	1365	(年未詳) 臘月十四日	林大学頭充 上杉齊定書状案
6	1366	(年未詳) 四月十六日	弾正大弼充 林大学頭答書
7	1367	(年月日未詳)	上杉齊憲手控
8	1368	(年月日未詳)	上杉勝義呈書
9	1369	(年月日未詳)	上杉齊憲手控案
10	1370	(年月日未詳)	上杉齊憲手控案
	1371	(年月日未詳)	上杉齊憲手控案
11	1372	(年月日未詳)	上杉齊憲意見書
12	1373	[天保十年八月]	上杉齊憲手控
13	1374	(年月日未詳)	書付
14	1375	(年月日未詳)	上杉齊憲書状案
15	1376	(年月日未詳)	上杉齊憲書状案
16	1377	(年月日未詳)	諸大夫奉呈書
17	1378	文政十二年	上杉齊定巡覧日記
18	1418	(寛政二年)	上杉顯孝自筆書付
19	1423	[享和三年七月十一日]	上杉定祥自筆短冊
20	1424	[享和三年七月十一日]	上杉治広自筆短冊
21	1425	[享和三年七月十一日]	上杉定祥短冊
22	1426	(文化十年十一月三日)	上杉齊定自筆短冊
23	1427	(年月日未詳)	上杉齊定和歌
24	1428	[文化十年十一月三日]	上杉治広自筆短冊
25	1429	(嘉永五年)	上杉齊憲自筆短冊

26	1430	(嘉永五年)	上杉齊憲自筆短冊
27	1431	(嘉永五年)	上杉齊憲自筆短冊
28	1432	(嘉永五年)	上杉齊憲自筆短冊
29	1433	(嘉永五年)	上杉齊憲自筆短冊
30	1434	(嘉永五年)	上杉齊憲自筆短冊
31	1435	(嘉永五年)	上杉齊憲自筆短冊
32	1436	(嘉永五年)	上杉齊憲自筆短冊
33	1437	(嘉永五年)	上杉齊憲自筆短冊
34	1438	(嘉永五年)	上杉齊憲自筆短冊
35	1439	(嘉永五年)	上杉齊憲自筆短冊
36	1440	(嘉永五年)	上杉齊憲自筆短冊
37	1441	(嘉永五年)	上杉齊憲自筆短冊
38	1442	(嘉永五年)	上杉齊憲自筆短冊
39	1443	(嘉永五年)	上杉齊憲自筆短冊
40	1444	(嘉永五年)	上杉齊憲自筆短冊
41	1445	(嘉永五年)	上杉齊憲自筆短冊
42	1446	(嘉永五年)	上杉齊憲自筆短冊
43	1447	(嘉永五年)	上杉齊憲自筆短冊
44	1448	(嘉永五年)	上杉齊憲自筆短冊
45	1449	(嘉永五年)	上杉齊憲自筆短冊
46	1450	(嘉永五年)	上杉齊憲自筆短冊
47	1451	(嘉永五年)	上杉齊憲自筆短冊
48	1452	(嘉永五年)	上杉齊憲自筆短冊
49	1453	(年月日未詳)	昌寿院夫人自筆短冊
50	1454	(年月日未詳)	昌寿院夫人自筆短冊
51	1455	(年月日未詳)	昌寿院夫人自筆短冊
52	1459	(年月日未詳)	上杉顯孝自筆隆敬堂詩集 人
53	1465	(年月日未詳)	上杉定勝手沢兵書 乾
54	1466	(年月日未詳)	上杉定勝手沢兵書 坤
55	1468	(明治二年)十月廿二日	弁官充 上杉齊憲伺書
56	1469	(明治二年)十月〔廿二日〕	弁官充 上杉齊憲伺書
57	1479	慶応元年八月	巡覧行事
58	1481	(年月日未詳)	上杉治憲自筆賞月篇
59	1482	(年月日未詳)	上杉治広自筆詠草 乾
60	1483	(年月日未詳)	上杉治広自筆詠草 坤

61	1487	明和八年四月二日	中庶子日記抜書 坤
62	1488	安永二年五月十四日	中庶子日記抜書 乾
63	1490	(年未詳) 正月七日	竹俣当綱言上書
64	1491	(年未詳) 七月廿四日	丸山平六覚書
65	1492	寛政十年六月廿日	大暑命令案
66	1493	(年月日未詳)	荏戸善政空つもり殖産建議
67	1494	(年月日未詳)	上杉治憲自筆草稿尊師訓
68	1495	寛政六甲寅五月	赦免大意荏戸善政建議並上杉治憲意見書
69	1496	安永三年三月十三日	荏戸善政建言書案
70	1497	安永三年七月三日	荏戸善政建言書案
71	1500	明治廿年三月	上杉茂憲写荏戸善政言上書
72	1501	(年月日未詳)	上杉治憲書状写

(2) 古文書の謄写本作成事業

1. 精選古案両掛入文書、両掛入文書、黒塗掛硯箱入文書案、歴代知行判物並領知目録、歴代官物文書類、上杉氏系図、歴代年譜についてマイクロフィルムの不備な部分を再撮影した。
2. 上記資料について複写の確認、マイクロフィルム確認、マイクロフィルムリーダーからのプリントアウト、ページ打ち、目次・凡例の作成、製本依頼、製本後の確認を行い謄写本を完成した。

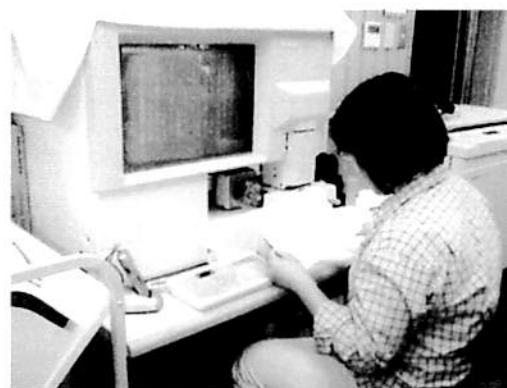

マイクロリーダーによる謄写本制作風景

(3) 資料調査事業

1. 資料収集に関わる調査
 - ・写真撮影、計測
 - ・解読、大意の把握、内容の検討、作者についての調査及び専門家への調査依頼。
(文献)
 - ・伝来、作者、使用者についての調査及び専門家への調査依頼。(書・絵画・美術工芸品)
2. 上杉家文書の筆筒に収納された未指定分文書の調査
3. 新規受入資料を中心に資料管理用、調査研究用などの写真撮影を行った。

(4) 開館記念特別展等準備事業

1. 平成13年度開館記念展準備作業

「(仮) 上杉家の至宝」準備作業として、展示候補資料の選定と展示レイアウトの試案を作成した。

2. 平成14年度展覧会準備作業

財団法人佐藤博物館（長野県豊田村）が所蔵する上杉家ゆかりの資料の写真撮影をおこなった。

財団法人佐藤博物館が所蔵するゆかりの資料は、上杉景勝ほか歴代着用甲冑、軍旗、軍配、鞍、鞆、矢、屏風などの美術工芸品、また上杉定勝書状、お豊の方書などおよそ50点である。

(5) 館蔵資料整理・保存事業

収蔵庫清掃、資料包み直し、防虫剤交換などの例年の作業に加えて、下記の作業をおこなった。

・ 西蔵の燻蒸作業

エキボンによる24時間密閉燻蒸

請負者：(財)文化財虫害研究所

施工年月日：平成11年8月25日～28日（4日間）

燻蒸時間：24時間

使用薬剤：エキボン（殺虫・殺卵・殺菌）

投薬量：44.3kg

投薬方法：間熱気化器による完全ガス化投薬

排気方法：軸流扇による屋外強制排気

供試虫：4本

供試菌：4本



西蔵のガス排気の様子

・ 武者絵137点の台紙と額の新調

・ 軸装絵画、文献、書跡47点の桐箱作成・収納

・ 洛中洛外図屏風修理のため東京国立博物館内修理所へ移出

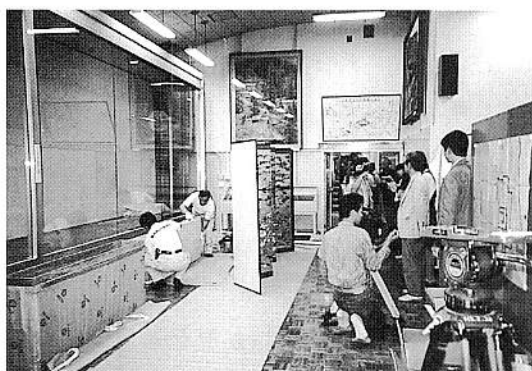

洛中洛外図屏風搬出の様子

・ 新規資料受入

文献	2,317点
絵画	2点
書跡	2点
美術工芸品	43点

(詳しくは 16 頁参照)

・ 市立米沢図書館蔵の上杉文書の移動作業 1,981点



図書館から博物館への上杉文書移動の様子

- ・ 館蔵のポジフィルムについてデータベースを構築し、分類整理をおこなった。
- ・ 上杉家文書今年度撮影分ポジフィルム・プリントの整理をおこなった。

申請ID	993	関係書類	8-160
申請者	株式会社 知性社		
資料名(フィルム)	櫻嶋館遺稿(版木) orig. (1)		
資料名(プリント)			
申請種別	借用・使用許可		
用途種別	パンフレット・ちらし		
用途	公文教育研究所発行 季刊「文」№60「特集～上杉儂山」		
許可年月日	00/07/17	許可番号	教準第55号
処理年月日	00/07/04		
返却予定日	00/08/31		
返却年月日	00/08/30		
掲載物寄贈の有無	<input checked="" type="checkbox"/>		
掲載物寄贈年月日	00/08/09	寄贈図書ID	20428-1
備考	ID989参照。		

写真整理データベース画面



写真整理の様子

(6) 資料台帳整備事業

本年度は、新博物館で使用する収藏品管理のデータベースに取り込むデータの入力（既存アプリケーション使用）を中心に作業をおこなった。

- ・作成済み資料カードの集積（約9,000点終了）
- ・文字情報のデータベース入力（約300点終了）
- ・画像データの読み込み（約2,400点終了）

自館制作データベースの画面

(7) 図書資料分類・整理作業

新博物館情報ライブラリーでの活用に向けて、例年になく購入図書も増え、全蔵書が15,818冊となった。

- ・新規受入作業 12,688冊（購入・寄贈・交換）
- ・基本書誌情報データベース入力終了
- ・ラベリング 15,500冊終了
- ・件名標目付与 15,000冊終了



作業風景

図書管理データベースの画面

(8) 新博物館展示等作業

新博物館の概要設計、詳細設計書の作成にかかわる展示、情報、建築設備についての資料調査、資料提出、諸会議などをおこなった。

特に今年度からは、造形・グラフィック・映像・情報・建築にわかれ、分科会で詳細を詰めていった。



模型を使った展示内容の打合



模型を使った展示内容の打合

3. 収 集

(1) 受入資料

受入年月日	受入番号	分 類	資 料 名	件数	員 数	受入種別
11. 5. 31	99003	総集	米沢市全図 附置賜三郡地図	1	1枚	購入
11. 5. 31	99004-1	文献	上杉鷹山公ノ農政	1	1冊	購入
11. 5. 31	99004-2	文献	米沢ト消防	1	1冊	購入
11. 5. 31	99004-3	総集	和服召すなら米澤織 (ポスター)	1	1枚	購入
11. 5. 31	99004-4	総集	米澤織ポスター	1	1枚	購入
11. 5. 31	99004-5	総集	国策の御召物スタート着尺 (ポスター)	1	1枚	購入
11. 6. 7	99002	総集	松岬神社鳥居建設写真	1	1面	寄贈
11. 6. 18	990016-1~1981	文献	上杉文書	1	1,981通	移管
11. 7. 15	99005	絵画	浮世絵版画 二枚続 上杉弾正大弼輝虎入道謙信 天文廿年十一月川中島出張之図	1	1面	寄贈
11. 7. 7	99006	文献	塩谷温書 七言絶句 「米沢に通り、鷹山公を憶う」	1	1幅	寄贈
11. 8. 6	99007	文献	雲井龍雄五言絶句	1	1幅	購入
11. 10. 4	99008-1	文献	米沢人宝生会記録等	1	10冊	寄贈
11. 9. 27	99009	文献	法音寺宛上杉定勝書状 (年未詳)	1	1幅	購入
11. 12. 14	99010-1~37	美術工芸品	接收刀剣類	1	37口	編入
11. 12. 22	99011	絵画	川中島合戦図屏風	1	六曲一双	購入
12. 1. 6	99012-1~321	文献	米沢市小山家文書	1	321点	購入
12. 1. 18	99013	文献	上杉弾正大弼内色部長門往来手形	1	1通	購入
12. 3. 24	99014	美術工芸品	鉄線菊桐竹雀紋蒔絵台火鉢	1	1口	購入
12. 3. 24	99015-1	美術工芸品	橘松竹南天葵紋鏡	1	1面	購入
12. 3. 24	99015-2	美術工芸品	橘松竹葵紋蒔絵鏡箱	1	1合	購入
12. 3. 24	99015-3	美術工芸品	橘松竹葵紋蒔絵鏡建	1	1基	購入
12. 3. 24	99015-4	美術工芸品	橘松竹葵紋蒔絵挟箱	1	1合	購入
12. 3. 24	99015-5	美術工芸品	松竹梅鶴亀葵紋蒔絵貝桶	1	1対	購入
合 計				23	2,368	

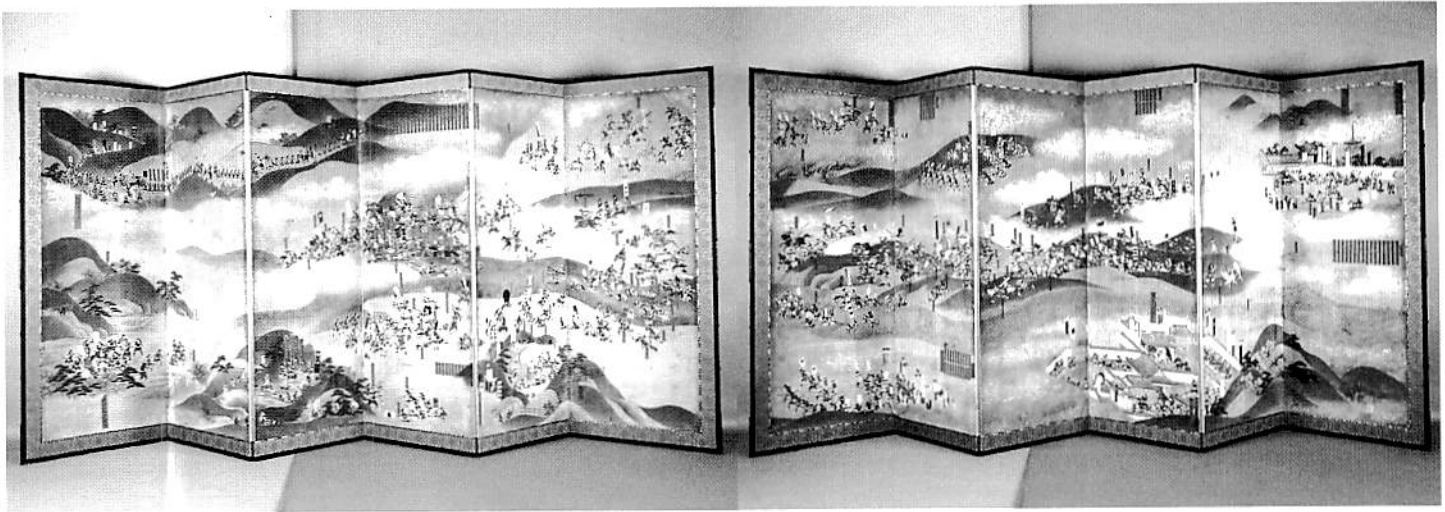

川中島合戦図屏風

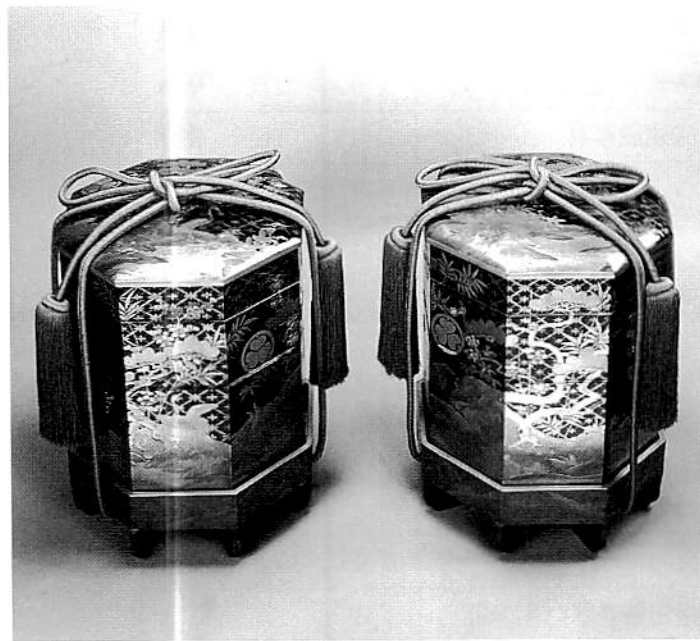

松竹梅鶴亀葵紋蒔絵貝桶



橘松竹南天葵紋鏡・橘松竹葵紋蒔絵鏡箱



橘松竹葵紋蒔絵挾箱



橘松竹葵紋蒔絵鏡建

(2) 収蔵資料数（平成11年度）

平成7年度より資料分類・整理の方法が改定され、収蔵資料の再確認が行われた。
平成11年3月31日までに確認済みの件・点数、及び収蔵資料合計を下記に掲載する。

平成11年3月31日現在

			H11年度収蔵資料数		合 計		
大 分 類			件 数	点 数	件 数	点 数	
総 集			4	4	40	40	
人文系の博物館資料	有形の資料	伝世資料 文献	内容を重視するもの（文献）	17	2,317	5,635	9,192
			技術や筆者を重視するもの（書跡）	2	2	182	218
		工芸品	用途を重視するもの（民具その他）			687	1,368
			技術を重視するもの（美術工芸品）	7	43	58	146
		絵画（技術を重視するものを主とする）	2	2	432	598	
		彫刻（技術を重視するものを主とする）			15	15	
	埋蔵発掘資料						
	遺跡（記念物、建物を含む）						
	無 形 の 資 料						
	計			32	2,368	7,049	11,577
自然系の博物館資料					1,488	13,400	
合 計			32	2,368	8,537	24,977	

(3) 受入図書資料

登録番号	著者	書名・巻次(版次)	分類番号
99064-1-a		懐風 第4号	KS274
99065	奥村幸雄	梵字探訪	829
99080-a	松野良寅	春宵よもやま話 郷土史の散歩道	K280
99104-1-a	小関薫	社団法人 米沢有為会々誌 復刊 第47号 他1冊	KS373
99107-1-a	中野稔	月刊 美術 5月号 第25巻 第5号 通巻284号 他1冊	S705
99142		伊東忠太の人間とその実績	K280.3
99192		米沢文化懇話会 平成11年度 総会資料	K060
99205		社団法人 米沢観光協会 通常総会資料	K689
99206		会員名簿	K689
99207		社団法人 米沢観光協会 定款	K689
99104-3-a	川口忠夫	社団法人 米沢有為会々誌 復刊 第42号 他13冊	KS373
99211-a	小関薫	社団法人 米沢有為会々員名簿 他1冊	KS373
99212	稲田威郎 柚花文	大正リアリズムを描く 河野通勢展	720
99216-1	九里学園教育研究所	あつまね 1997年12月 第15号	KS374
99219-a		我妻榮先生生誕100年記念事業 他1冊	K069.25
99220-a		民法学界の最高峰 我妻榮生誕100年展 他1冊	K280.3
99217-2	樋口隆	興譲 42号	KS374
99217-3	山根秀樹・岸順一・佐藤敦・山口ト子	興譲 44号	KS374
99104-8	川口忠夫	社団法人 米沢有為会々誌 復刊 第39号	KS373
99228-1		米沢文化 第4号 他13冊	KS274
99252-1		温故 第23号	KS206
99257		聖壽山 鳳臺寺誌	K188
99258		嗚呼、朱の丸ハ我ガ旗印 庄内藩を駆け抜けた、戊辰戦争	210.61
99233-1-b	香川県教育委員会事務局歴史博物館建設準備室	歴史博物館準備室だより vol.⑨	S069.82
99234-b		香川県歴史博物館	069.82
99080-b	松野良寅	春宵よもやま話 郷土史の散歩道	K280
99283	武田正	やまがた子ども誌 わらべうた	388
99284	小口亘	随想 日本のこころ	K914
99285	平岡重光	患直の道ひとすじ 地域・家庭・人を愛して	K914
99286	井形朝良	燃ゆる青春 茅ヶ崎学徒団員の憶い出	K374
99287	石田勘四郎	興譲會雑誌 明治40年度 第壹號	K374
99288	和泉市久保惣記念美術館	和泉市久保惣記念美術館 藏品選集	706.63
99289-a	松野良寅	自雷子物語 我妻榮先生に学ぶ 他1冊	K289
99290-a	松野良寅	我妻榮先生 他2冊	K289
99291-a	松野良寅	伊東忠太先生 他2冊	K289
99292-a	松野良寅	高橋里美先生 他2冊	K289
99293-a	松野良寅	海軍王国の誕生 他1冊	K280
99248-b	松野良寅	我妻榮 人と時代	K289
99217-4	山形県立米沢興譲館興譲編集委員会	興譲 第21号	KS374
99217-5-a	渋谷敏	興譲 27号	KS374
99252-2		米沢温故会誌 温故 第2号	KS206
99104-9-a	川口忠夫	社団法人 米沢有為会々誌 復刊 第40号 他2冊	KS373
99294	米沢文化懇話会出版部	米沢における芸術文化運動30年のあゆみ	K706
99228-15		米沢文化 第9号 他7冊	KS274
99064-3-a		懐風 創刊号 他31冊	KS274
99309	川道武男	日本動物大百科 1 哺乳類 I 他7冊	480
99317	CULTURE編集部	天翔ける古代王朝から 春秋・戦国	222
99318	CULTURE編集部	統一王朝を築いた英傑たち 奏・前漢・新	222
99319	ユネスコ世界遺産センター	ユネスコ 世界遺産 3 西アジア 他6冊	709
99326	宮内孝子	作曲家 大沼哲の生涯 日本のオーケストラ黎明・胎動期を偲ぶ	K762
99327	NHK名古屋放送局	奥道具の華 源氏物語絵巻と初音の調度	750
99328	徳川美術館	名品図録	750
99329	山形県柔道連盟	山形県柔道史	789
99064-18		懐風 第20号	KS274
99345		会員名簿	K376
99346-1		米沢市西部公民館概要 米沢市克雷ブラザ紀要	K379
99347-a	上村良作	米沢における 敬師の系譜 他1冊	K280
99064-3-e		懐風 創刊号 他5冊	KS274
99252-3		米沢温故会誌 温故 第22号 他2冊	KS206
99064-19		懐風 第21号	KS274
99252-6		温故 第14号 他5冊	KS206
99386	川口忠夫	社団法人 米沢有為会々員名簿 他1冊	K373
99388-1	よねざわ廣介会	むくどり 第3号 他5冊	KS379
99389-1	先人顕彰会 研究・出版委員会	鷹山公と先人顕彰会 先人顕彰 創刊号	KS206
99389-2	研究出版委員会	先人顕彰 第3号 他3冊	KS206
99390	窪田郷土史編纂委員会	窪田郷土史	K274
99391	山上郷土史編纂委員会	山上郷土史	K274
99392	塩井郷土史編纂委員会	塩井郷土誌	K274
99393	南原郷土史編纂会	南原のあゆみ	K274
99394	塩野芳太郎	思い出(Ⅲ)古稀の独語 他6冊	K914
99401-1-a	広報委員会	上杉鷹山公と郷土の先人を顕彰する会 会報ようざん 第14号	KS206
99403		米沢こども新聞	K070
99404		30周年記念誌	K379
99405	吉野正八	随筆 出会いふれあい 他2冊	K914
99407		米沢のスキーよもやま60年	K784
99408	上泉治	高野義雄小伝	K289
99409	吉池慶太郎伝編纂委員会	吉池慶太郎伝	K289
99410-1		不忘山 第2号 他2冊	KS175
99411	中村清治	米沢消防史	K317
99412	高森務	草花だより	K627
99413	高森務	漫歩録	K786

99414		高森務水彩画集	K724
99416	山中三平	雪国の山里からわらべうたが聞こえてくる	K470
99417	山中三平	雪国から桜のたより 山中三平写真集	K470
99418	二瓶久雄	すがれ雑草の人生史	K289
99419	高森務	雲右エ門行状記	K777
99420	笹木綾子	終焉 サワ102歳の旅立ち	K492
99421	吉野正八	続 ふきのとうの譜 人物交友篇	K289
99422		高橋哲学資料	K121
99423		北方文学	K914
99424	遠藤武彦	愚直にして不器用 言わせてもらえば、永田町…	K312
99425	上村良作	しづれ 上村良作遺稿集	K914
99426	宍戸伊勢五郎	凍結の青春	K916
99427	大井魁	現代と青少年	K914
99428	大井魁	言葉と人生	K914
99429	大井魁	大熊信行先生のこと 歌碑建立に寄せて	K374
99401-2-a		会報ようざん 第4号 他10冊	KS206
99447	渡部恵吉 小野栄 遠藤綺一郎	直江兼続伝	K289
99448	米沢市企画部100周年事業課	米沢市制100周年記念事業 写真集	K318
99449-a		郷土米沢の蘇生をめざして 他1冊	K206
99450-1-a		かいほう vol.1	KS706
99451	山上学話会	山上学話会のあゆみ	K379
99452		会員名簿	K376
99453	山形県立米沢商業高等学校商友会 米商物語編集委員会	黎明の讃歌 米商物語	K374
99454	九里茂三	私学10年	K374
99455	江田忠	くらしの中の65章	K914
99456	小林岸子	よもぎの花 小林脩二	K911
99457	椿貞雄展実行委員会	椿貞雄展	K724
99458		こけしのささやき 江田忠・米沢新聞連載コラム集④ 他1冊	K914
99460	大井魁 遠藤綺一郎	大熊信行先生・生誕100周年記念行事に寄せて	K121
99461		演目一覧表	K778
99462	佐伯知紀 岡田秀則	優秀映画鑑賞推進事業 鑑賞の手引	K778
99463		名刀 備前長船	756
99464		備前長船鍛刀場	756
99468		謙信公御書集	210.088
99469		覚上公御書集 上 他	210.088
99388-7	濱田廣介先生を偲ぶ会	むくどり 第15号	KS379
99481	星篤志	興譲館のあゆみ	K376
991211-a		ふるさとのおた 他2冊	K388
99401-12		会報ようざん 第1号 他20冊	KS206
99388-8	濱田廣介先生を偲ぶ会	むくどり 第14号	KS378
99640	羽山周平	濱田廣介ふるさと書簡集	K915
99641	川口忠夫	社団法人 米沢有為会々員名簿 他1冊	K373
99643	塩野芳太郎	思い出 (9) わが80年のエピソード (その3)	K914
99644	塩野芳太郎	修身・地理・歴史を追及した 新教育 に挑む	K914
99645	山形県立米沢東高等学校修誠同窓会	会員名簿	K376
99252-12		温故 第26号	KS206
99646-1		冬虫夏草 第16号 他2冊	S471
99647-1	星野昌三	歴史と旅 増刊号 (第26巻 第5号)	S210
99648	高森務	生れ育って90年	K289
99649	齋藤和雄	入隊から敗戦までの6ヶ月間	K289
99650		金婚を迎えて 家族と共に50年	K361
99651		包装ひとすじ120年	K675
99652		空から見たふるさと米沢	K746
99653		坂野つゑ履歴	
99654-1		ひろすけ新聞 第1号	KS379
99450-1-b		かいほう vol.1	KS706
99729		日本のこころ・その世界戦略	K914
99733	千葉源蔵	社団法人 米沢有為会々員名簿 他7冊	K373
99742	皆川英哉	細井平洲語録日めくり	
991185-1-a		藩学創設300年記念事業ニュース 第9号 他1冊	KS372
991190	奥村幸雄	和田東潮考 芭蕉の孫弟子	K911
99975-a	今泉亨吉	細井平洲先生と上杉鷹山公	K289
991108-a		うごぎ白書 他1冊	K479
991153	吉原賢二 花ヶ前盛明	夏戸城のロマン 現代へのメッセージ	K289
991162	打田早苗	心と形と 良質の生を求めて	914
991172-1		詠士会報 清兼 第8号	KS206
99104-10-a	小関薫	社団法人 米沢有為会々誌 復刊 第49号 他1冊	KS373
991173-a	小関薫	社団法人 米沢有為会々員名簿 他2冊	K373
991174-1	山川みどり	芸術新潮 ① 第48巻 第1号 通巻565号 他22冊	S705
991261	米沢直江会	絵ばなし 直江兼続公	K289
99450-2		かいほう No.52	KS706
99217-21	開沼浩二	興讓 45	KS374
991179		緑光会記念展 他1冊	K720
991332-a	保健所	時盤沈下 他1冊	K913
991338	米沢市芸術文化協会	米沢の生んだ偉大な作曲家 大沼哲	K762
991181	齋藤清一	資料・米沢時代の吉本隆明について その3	K289
99401-21	広報委員会	上杉鷹山公と郷土の先人を顕彰する会 会報ようざん 第22号	KS206
99389-6	研究出版委員会	先人顕彰 第10号	KS206
991534	保谷忠良	宮城県のスセリチョウ	486
991535	保谷忠良	宮城県のスズメガ	486
991536	燦燦 編集委員会	燦燦	K
991537	米沢興譲会三三三会	燦燦 還暦を祝う会 写真集	K

667	1999.8.16	春日山本城之図 (B)		その他
654	1999.8.16	春日山古城之図-越後国頸城郡春日山長尾謙信公古城之図 元禄7年 (B)		その他
655	1999.8.16	春日山古城之図-越後国頸城郡春日山長尾謙信公古城之図 元禄7年 (C)		その他
656	1999.8.16	春日山古城之図-越後国頸城郡春日山長尾謙信公古城之図 元禄7年 (D)		その他
657	1999.8.16	春日山古城之図-越後国頸城郡春日山長尾謙信公古城之図 元禄7年 (E)		その他
658	1999.8.16	春日山古城之図-越後国頸城郡春日山長尾謙信公古城之図 元禄7年 (F)		その他
659	1999.8.16	春日山古城之図-越後国頸城郡春日山長尾謙信公古城之図 元禄7年 (G)		その他
660	1999.8.16	春日山古城之図-越後国頸城郡春日山長尾謙信公古城之図 (A)		その他
661	1999.8.16	春日山古城之図-越後国頸城郡春日山長尾謙信公古城之図 (B)		その他
662	1999.8.16	春日山古城之図-越後国頸城郡春日山長尾謙信公古城之図 (C)		その他
663	1999.8.16	春日山古城之図-越後国頸城郡春日山長尾謙信公古城之図 (D)		その他
664	1999.8.16	春日山古城之図-越後国頸城郡春日山長尾謙信公古城之図		その他
665	1999.8.16	春日山本城之図		その他
57	1999.8.26	狩野文信筆 初入部の図 orig. (1)		書籍
58	1999.8.26	狩野文信筆 隠退の図 orig. (1)		書籍
59	1999.8.26	狩野文信筆 敬師郊迎の図 orig. (1)		書籍
60	1999.8.26	狩野文信筆 機織の図 (2・1)		書籍
61	1999.8.26	狩野文信筆 愛宕山雨乞いの図 orig. (1)		書籍
295	1999.9.13		洛中洛外図右隻-4扇 (E) -1	書籍
296	1999.9.13		洛中洛外図右隻-3扇 (F) -1	書籍
288	1999.9.21		洛中洛外図-右隻3扇 (E-5)	書籍
289	1999.9.21		洛中洛外図-右隻5・6扇 (B-1)	書籍
291	1999.9.21		洛中洛外図-左隻3・4扇 (3-1)	書籍
290	1999.9.21		洛中洛外図-左隻5・6扇 (C-1)	書籍
77	1999.9.30	狩野文信筆 九月十三夜陣中図 orig. (1)		書籍
78	1999.9.30	河田豊前守充 狩野道州・小島職鎮連署状 orig. (1)		書籍
79	1999.9.30	上杉家家中名字尽 orig. (1)		書籍
42	1999.10.8		洛中洛外図-右隻3・4扇 (3-1)	書籍
160	1999.10.14		洛中洛外図-右隻3・4扇 (3-2)	書籍
161	1999.10.14		洛中洛外図-右隻4扇 (E-2)	書籍
162	1999.10.14		洛中洛外図-右隻4扇 (D-1)	書籍
163	1999.10.14		洛中洛外図-右隻5・6扇 (B-2)	書籍
164	1999.10.14		洛中洛外図-左隻2扇 (D-1)	書籍
165	1999.10.14		洛中洛外図-左隻2扇 (E-1)	書籍
166	1999.10.14		洛中洛外図-左隻5扇 (F-1)	書籍
40	1999.10.19		直江大和守充 徳川家康書状写-1	書籍
41	1999.10.19		直江河豊充 松本景繁書状-1	書籍
231	1999.10.20	御裁許鈔 6-天保十四年~弘化二年 orig. (1)		展示関係
229	1999.10.20	齊憲公年譜 7-弘化元年7月21~29日条 orig. (1)		展示関係
230	1999.10.20	御記録所日記 8-弘化元年8月19~26日条 orig. (1)		展示関係
918	1999.10.20	御裁許鈔 6 orig. (1)		展示関係
919	1999.10.20	齊憲公年譜 7 orig. (1)		展示関係
920	1999.10.20	御記録所日記 8 orig. (1)		展示関係
64	1999.10.22	直江兼統肖像 orig. (1)		書籍
168	1999.10.22		洛中洛外図-右隻4扇 (E-4)	映像ソフト (D)
520	1999.10.29	足利直義自筆書状 orig. (1)		書籍
521	1999.10.29	民部大輔充 足利尊氏自筆書状 orig.		書籍
522	1999.10.29	民部大輔充 足利直義自筆書状 orig.		書籍
519	1999.10.29	足利直義自筆書状 orig. (1)		書籍
465	1999.11.5		洛中洛外図-左隻 (1-4)	書籍
464	1999.11.5		洛中洛外図-右隻 (1-6)	書籍
72	1999.11.9		洛中洛外図-右隻4扇 (E-3)	書籍
73	1999.11.9		洛中洛外図-右隻5・6扇 (B-3)	書籍
74	1999.11.9		洛中洛外図-左隻2・3扇 (A-1)	書籍
75	1999.11.9		洛中洛外図-左隻2扇 (E-2)	書籍
76	1999.11.9		洛中洛外図-左隻3・4扇 (B-1)	書籍
70	1999.11.9		洛中洛外図-右隻2扇 (E-2)	書籍
71	1999.11.9		洛中洛外図-右隻3扇 (E-1)	書籍
470	1999.11.9		洛中洛外図-右隻2扇 (E-1)	書籍
747	1999.11.9		洛中洛外図-右隻2・3扇 (B-2)	書籍
749	1999.11.9		洛中洛外図-右隻4扇 (D-3)	書籍
748	1999.11.9		洛中洛外図-右隻3・4扇 (1-1)	書籍
750	1999.11.9		洛中洛外図-左隻2扇 (D-3)	書籍
463	1999.11.11	編年文書 44-野本忠左衛門見聞書 orig. (1)		映像ソフト (A)
471	1999.11.17		洛中洛外図-左隻4・5扇 (A-2)	パンフレット・ちらし
473	1999.11.30		洛中洛外図-右隻 (1-1)	書籍
474	1999.11.30		洛中洛外図-左隻1・2扇 (3-1)	書籍
475	1999.11.30		洛中洛外図-左隻5・6扇 (D-1)	書籍
476	1999.11.30		洛中洛外図-左隻4・5扇 (A-2)	書籍
852	1999.11.30		洛中洛外図-右隻2・3扇 (1-1)	書籍

477	1999.12.2	洛中洛外図-左隻3・4扇 (3-2)		書籍
518	1999.12.6	洛中洛外図-右隻5・6扇 (3-1)		書籍
523	1999.12.10	洛中洛外図-右隻2・3扇 (1-1)		書籍
516	1999.12.10	洛中洛外図-右隻 (1-3)		書籍
515	1999.12.10	洛中洛外図-左隻5・6扇 (D-2)		書籍
561	1999.12.16	洛中洛外図-右隻3扇 (E-3)		書籍
563	1999.12.16	洛中洛外図-右隻3扇 (E-5)		書籍
566	1999.12.28	洛中洛外図-左隻4・5扇 (A-3)		書籍
559	2000.1.13	御記録所日記 8-弘化元年8月19~26日条 orig. (2)		書籍
560	2000.1.13	御裁許鈔 6-天保十四年~弘化二年 orig. (2)		書籍
917	2000.1.13	御裁許鈔 6 orig. (2)		書籍
924	2000.1.13	御記録所日記 8 orig. (2)		書籍
695	2000.1.18	洛中洛外図-右隻 (1-4)		書籍
696	2000.1.18	洛中洛外図-右隻3・4扇 (3-2)		書籍
697	2000.1.18	洛中洛外図-左隻3・4扇 (A-1)		書籍
698	2000.1.18	上杉弾正少弼充 足利義昭御内書 orig. (2)		書籍
633	2000.1.18	洛中洛外図-右隻3扇 (E-6)		書籍
612	2000.1.18	洛中洛外図-右隻1・2扇 (3-1)		書籍
613	2000.1.18	洛中洛外図-右隻3・4扇 (3-1)		書籍
614	2000.1.18	洛中洛外図-右隻4扇 (D-1)		書籍
634	2000.1.18	洛中洛外図-左隻4・5扇 (A-4)		書籍
751	2000.1.24	洛中洛外図-右隻3扇 (E-1)		書籍
699	2000.1.27	洛中洛外図-右隻2扇 (E-1)		書籍
701	2000.2.7	かてもの (版木・印刷物) orig. (2)		書籍
702	2000.2.7	細井平洲肖像 (A) orig. (1)		書籍
703	2000.2.7	窪島政男筆 興譲館之図 (1-1)		書籍
704	2000.2.7	狩野文信筆 敬師郊迎の図 orig. (1)		書籍
705	2000.2.7	狩野文信筆 初入部の図 orig. (1)		書籍
758	2000.2.7	竹俣当綱肖像 (A) orig. (1)		書籍
759	2000.2.7	荻戸善政肖像 (A) orig. (1)		書籍
760	2000.2.7	薬科松伯肖像 (A) orig. (1)		書籍
729	2000.2.8	洛中洛外図-右隻1・2扇 (3-2)		書籍
762	2000.2.8	上杉氏代々判鑑-治憲 (C) orig. (2)		書籍
763	2000.2.8	洛中洛外図-右隻4扇 (E-2)		書籍
806	2000.2.8	洛中洛外図-右隻4扇 (E-1)		書籍
745	2000.2.21	お豊の方和歌「松契週年」orig. (3)		パンフレット・ちらし
746	2000.2.21	狩野文信筆 養蚕の図 orig. (1)		パンフレット・ちらし
840	2000.2.21	洛中洛外図-右隻 (1-3)		書籍
841	2000.2.21	洛中洛外図-左隻 (1-3)		書籍
844	2000.3.2	洛中洛外図-右隻3扇 (E-5)		書籍
859	2000.3.13	狩野文信筆 黒井堰落成の図 orig. (1)		書籍
871	2000.3.13	洛中洛外図-右隻2・3扇 (1-1)		展示関係
863	2000.3.27	洛中洛外図-左隻5扇 (F-2)		書籍
853	2000.3.27	洛中洛外図-右隻4扇 (E-1)		書籍
854	2000.3.27	洛中洛外図-右隻3・4扇 (3-1)		書籍
855	2000.3.27	洛中洛外図-右隻4・5扇 (A-1)		書籍
866	2000.3.27	鳥谷幡山筆 上杉謙信肖像 orig. (2)		書籍
867	2000.3.27	上杉家歴代藩主像 (1-1)		書籍
868	2000.3.27	太刀 (銘 長船長光 文永十一年…)・黒漆塗打刀拵 orig. (2)		書籍
869	2000.3.27	直江兼統肖像 orig. (2)		書籍
				166件

4. 博物館実習

本館では、各大学の学芸員資格取得者のため、博物館実習生を受け入れているが、本年は5大学11名を受け入れた。本年度はA（3名）・B（3名）・C（3名）・D（2名）の4つの班に分かれ、下記の内容で実習を行った。

参加者

- A：菅野 仁（東北芸術工科大学）
 安達 由希（米沢女子短期大学）
 鈴木 紀子（米沢女子短期大学）
- B：大河原基典（東北学院大学）
 早坂 恵（米沢女子短期大学）
 半田 泰子（米沢女子短期大学）
- C：鈴木 大輔（東北学院大学）
 深澤佳奈子（米沢女子短期大学）
 村松 礼子（米沢女子短期大学）
- D：高橋 敬子（都留文科大学）
 荒木 千春（新潟大学）

実習の記録

	午前（9：00～12：00）		午後（13：00～16：00）	
9月27日 (月)	館長あいさつ 博物館活動について（博物館実習について）	全員	展覧会運営の実際について（企画・広報）	全員
9月28日 (火)	調査・研究について（金石文の調査） 博物館情報の整理について（コンピュータの活用） 博物館資料の取扱いについて（古文書の取扱い）	A班 B班 C・D班	博物館情報の整理について（コンピュータの活用） 調査・研究について（金石文の調査） 博物館資料の取扱いについて（古文書の取扱い）	A班 B班 C・D班
9月29日 (水)	博物館資料の取扱いについて（古文書の取扱い） 調査・研究について（金石文の調査） 博物館情報の整理について（コンピュータの活用）	A・B班 C班 D班	博物館資料の取扱いについて（古文書の取扱い） 博物館情報の整理について（コンピュータの活用） 調査・研究について（金石文の調査）	A・B班 C班 D班
9月30日 (木)	展覧会運営の実際について（カタログ編集）	全員	展覧会運営の実際について（ディスプレイ・展示）	全員
10月1日 (金)	美術品の取扱いについて（展示・梱包）	全員	展覧会運営の実際について（サブプログラム） 博物館実習まとめ 館長あいさつ	全員



平成11年度 入館利用状況

1. 利用状況

各種展覧会入館者・入館料集計表

展覧会名	会期	日数	一般	学生	小中生	団体一般	団体学生	団体小中生	その他	合計
館蔵品展	4月25日 ～ 5月5日	10日	人 4,948	562	362	28	59	0	239	6,198
			円 494,800	33,720	14,480	2,240	2,655	0	0	1,338,380

※「その他」には、5/5 子供の日の小中学生無料（57名）を含む。

月別入館者数

月別	開館日数	一般	学生	小中生	団体一般	団体学生	団体小中生	その他	合計
4月	5	716	79	40	27	20	0	34	916
5月	5	4,232	483	322	1	39	0	205	5,282
6月									
7月									
8月									
9月									
10月		－平成11年5月6日より新博物館開館準備のため休館－							
11月									
12月									
1月									
2月									
3月									
合計	10	4,948	562	362	28	59	0	239	6,198

※「その他」には、5/5 子供の日の小中学生無料（57名）を含む。

年度別入館者数・開館日数・1日平均入館者数

年次	入館者数	開館日数	1日平均
2年	24,747	173	143.0
3年	23,857	243	98.2
4年	34,272	256	133.9
5年	37,627	241	156.1
6年	31,398	241	130.3
7年	17,314	94	184.2
8年	16,747	164	100.5
9年	18,651	151	123.5
10年	14,435	51	283.0
11年	6,198	10	619.8

2. 利用案内

○開館時間

午前9時～午後5時（但し、入館は午後4時30分まで）

毎週火曜日：館内整理日 午前9時～午後4時（但し、入館は午後3時30分まで）

○入館料

区分	金額	摘要	
一般	100円	20歳以上の者	
学生	60円	一般及び児童・生徒を除く者	
児童・生徒	40円	小学校及び中学校の児童又は生徒	
団体	一般	80円	20人以上の場合に限る
	学生	45円	
	児童・生徒	30円	

備考：期間を定めて特別の展示をする場合は、市長が別に定める額とする。

○休館日

毎週月曜日・年末年始（12月29日～1月3日）・祝祭日の翌日・館内整理期間

※但し、平成13年秋の新博物館開館に向けての準備作業のため、平成11年度特別展（4月25日～5月5日）以降は休館とさせていただきます。

○交通案内

案内図

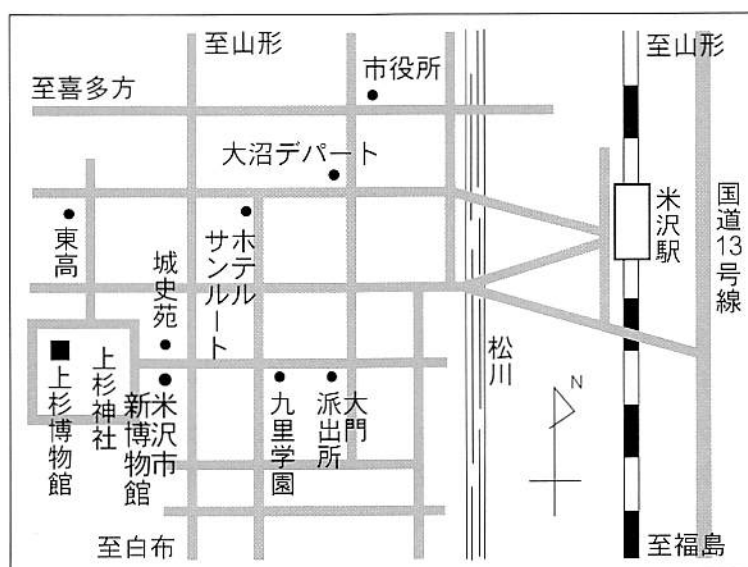

2. 財団法人 米沢上杉文化振興財団

本館の管理を委託していた社団法人上杉博物館が平成2年3月に解散し、かわって財団法人米沢上杉文化振興財団が平成2年3月22日に設立され、米沢市立上杉博物館の管理運営を財団に委託することとなった。

この財団は、平成元年、上杉家16代当主隆憲氏より、重要文化財「上杉家文書」・重要文化財（現在は国宝）「紙本金地著色洛中洛外図」・県指定文化財「紙本著色厩図」・重要美術品「太刀銘長船長光附打刀拵」の4件が米沢市に寄贈されたことを機として設立されたものであり、地域文化の振興を図るため、歴史・文化に関する調査研究及び美術品の公開展示などの地域社会のより豊かな文化生活に寄与することを目的としている。

役員（平成12年3月現在）（敬称略）（五十音順）

名誉会長	上杉 邦憲				
顧問	高橋 幸翁	佐藤 俊弘	青木 厚一		
理事長	栗林 金郎				
副理事長	石塚 忠夫	相田 吉助			
常務理事	小関 薫				
理事	上杉 敏子	上杉 裕憲	上杉 隆治	笥 統子	山中 絢子
	上杉 虎雄	大乘寺 健	相田 實	荒井政二郎	石栗 正人
	遠藤 英明	小野 榮	加藤 裕子	亀岡 博	北目 二郎
	黒金 義一	小口 亘	小嶋彌左衛門	佐藤 政一	庄司 淳
	鈴木 幹司	長岡 正	松田 俊春	三宅 光子	
評議員	安部安左衛門	安部 行雄	荒井 信雄	井形 朝良	岩間 弘一
	遠藤綺一郎	大友久太郎	沖田 良夫	勝見 吾助	黒田 信介
	近 厚	桜井 三男	佐藤美保子	塩川 勝彦	須貝 力
	鈴木 秀男	高橋 幹夫	長尾 和彦	中條 孝子	新野 香逸
	新田 妙子	藤崎 直己	松野 良寅	宮坂 直樹	山岸 才一
	遠藤 宏三	佐藤 茂	山田 登		
監事	平田 栞	村岡 孝助	安部 紀子		

事務局

事務局長	嶋貫 雄次		
事務局員	角屋由美子	花田 美穂	生熊 郁子

3. 米沢市立上杉博物館（平成11年4月1日現在）

館長（兼務）	佐藤 照夫	米沢市教育委員会	教育次長	
職員（兼務）	村野 隆男	〃	新文化施設開設準備課課長	
〃	〃	小林 正夫	〃	新文化施設開設準備課課長補佐
〃	〃	高橋 寿一	〃	新文化施設開設準備課開設準備主査
〃	〃	中津川 治	〃	新文化施設開設準備課主任
〃	〃	安孫子美穂	〃	新文化施設開設準備課主事

平成11年度
米沢市立上杉博物館年報Vol. 12

編集 米沢市立上杉博物館
（助）米沢上杉文化振興財団
〒992-0052 山形県米沢市丸の内一丁目4-13
TEL 0238-23-7302

発行 米沢市教育委員会
〒992-0012 山形県米沢市金池三丁目1-55
TEL 0238-22-5111

平成12年11月発行

印刷 株 川 島 印 刷
