

伝国の杜サポーター通信

No.14 (平成30年6月20日)

夏本番に向かって暑い日が増えてきました。皆様いかがお過ごしでしょうか？
日々のサポーター活動、本当にありがとうございます。最近の活動報告と、今後の予定などをお知らせします。裏面の3カ月スケジュールと合わせて確認をお願いします。

最近の活動から

施設と活動をより良いものへ ～ サポーター全体会 ～

今年度の伝国の杜サポーター全体会が4月7日に小会議室で開催されました。全体会には昨年度からの継続の方、今年度から活動を開始する方合わせて13名のサポーターが参加しました。佐藤理事長のご挨拶、サポーターと職員の自己紹介、今年度の各分野の活動内容やサポーター研修などのスケジュールの説明に続き、参加者全体での意見交換を行いました。意見交換ではサポーターからさまざまな質問や感想、また意見などが寄せられました。サポーターだからこそ気付く点などもあり、大変有意義な時間となりました。また、毎年恒例の花壇・フラワーボットの植栽や、座の文化伝承館の市民茶会サポートにもご協力いただける方を募ったところ、多数の応募がありました。サポーターの積極的な姿勢が施設と活動をより良いものにする気づかされる会でした。

このように全体会は職員とサポーターとがお互いを高め合う機会となっています。今後も積極的な参加をお願いします。



▲様々な意見や感想の発言で活発な会となりました。

各種事業への参加のご案内

避難訓練

伝国の杜では、夏に博物館、冬にホールを想定した避難訓練を行っています。今年度も来月実施の予定です。避難訓練では、実際の火災を想定し、館内に来館者役を配置します。スタッフはこの来館者役を誘導しながら一連の行動をします。

また、避難誘導訓練後には館内にあるさまざまな消火設備の取扱説明も行います。日常のサポーター活動への備えとしてぜひご参加ください。



▲消火訓練の様子

岩合光昭展 トークショーサポート

8月9日に企画展「岩合光昭どうぶつ写真展」関連事業として、置賜文化ホールを会場に、岩合光昭さん本人にご来場いただいたトークショー＆サイン会を行います。テレビのレギュラー番組をもつような人気の写真家だけにこの会場でも大盛況とのことで、当館でもたくさんの来場者が予想されます。この事業で、来場者の整理や案内などの補助をいただけるサポーターを募集します。



(C)Iwago Mitsunori

いずれの事業についてもサポーターには詳しい内容を別途お知らせします。ご応募お待ちしております。

最近の伝国の杜情報

巨大な絵図がすみずみまで楽しめます！

上杉鷹山が生きた時代の米沢と、現在の米沢は街並みがどう違うのか…。その比較が簡単にできる「明和六年米沢城下絵図デジタルマップ」がこのたび完成しました。このシステムには全体で3メートル四方ほどにもなる「明和六年城下絵図」を高精細画像として取り込んでいて、本物の資料ではとても小さく書かれている文字でも読みやすいサイズに簡単に拡大することができます。最大の特徴は画面上で当時と現在の定点比較ができます。同じ地点の当時と今とを並べてみることで、たくさんの発見があることでしょう。

デジタルマップは博物館の情報ライブラリーに設置してあるパソコンで閲覧いただけますので、実際に操作してお楽しみください。今後はホームページ上でどこからでも閲覧できるようにし、よりたくさんの方々に使っていただけるシステムにしたいと考えています。スマホ片手に江戸時代を感じながら街歩き、といった楽しみ方もできるかもしれません。

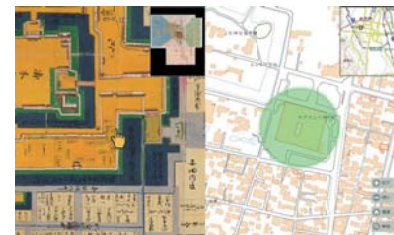

▲1つの画面に絵図と地図を並べて表示できます。



▲無料のスペースに設置。どなたでも操作できます。

伝国の杜サポーター & 図書館サポーター 合同研修会のお知らせ

9月2日(日)に今年度のサポーター研修会を行います。今回は2016年11月にオープンした東根市公益文化施設「まなびあテラス」を見学し、施設やサポーター活動のご説明をいただく予定です。また、今回は市立米沢図書館サポーターとの合同の研修となります。お互いに交流しながら今後のよりよい活動につなげていただければと思います。

サポーターには詳しい案内を後日送付しますので、ぜひたくさんの方にご参加いただきたいと思います。



▲昨年11月にオープンした東根市の「まなびあテラス」。図書館や美術館などを備える複合文化施設です。



伝国の杜サポーターに関する連絡・お問合せ先

電話：0238-26-8000 FAX0238-26-2660

メール：supporter@denkoku-no-mori.yonezawa.yamagata.jp



- ① 活動できる日時を登録（活動登録）する場合は、電話か来館のうえお知らせください。
 ※年末休館日以外は休館日でも事務室は稼働しています。
- ② 事前研修が必要な場合もあります。初めての分野で活動する際は、ご相談ください。
- ③ 「洛洛案内人」はギャラリートーク、コレクショントークのある日をのぞく
 博物館開館日すべてが活動予定日です。洛洛 マークがない日も活動できます。
- ④ 「図書」は通年活動可能です。図書 マークがない日も活動できます。
- ⑤ 「インフォメーション」は主に土・日・祝日の活動です。

カレンダーの見方

活動予定日

活動予定分野

カレンダーが
水色の日

広報 …事業の広報物発送など

来館者案内

教育 …体験学習室サポート/
ミュージデュムだより発送など

洛洛 …上杉文華館における
洛中洛外図案内

レセプ …ホール事業のスタッフ

図書 …図書整理・修繕

※カレンダー上の黒字は伝国の杜の事業スケジュールです。
 ※図書と洛洛ガイドの学習会は、どの分野の方でも参加大歓迎です！
 表面をご覧ください。

7月 企画展「後藤克芳の世界」

会期：6月2日（土）～7月22日（日）

企画展「岩合光昭どうぶつ写真展」

会期：7月28日（土）～9月9日（日）

月曜日	火曜日	水曜日	木曜日	金曜日	土曜日	日曜日
25	26	27	28	29	30	01
					・むかしむかしをきこう 14:00 ・コレクショントーク 14:00 (上杉文華館)	教育
02	03	04	05	06	07	08
	図書				WS 色とあそぼう 13:30～16:00	WS ポップアートで 肖像画をつくろう 13:30～16:00
09	10	11	12	13	14	15
		広報	広報		教育	教育
		ホール発送作業 9:00～ ・遊藝訓練 17:00				
16	17	18	19	20	21	22
海の日	図書		PS整備日			教育
			・プレイシヨップ 勉強会		・むかしむかしをきこう 14:00～	
23	24	25	26	27	28	29
		全館 休館日			教育	WS あわブクブアート 10:00～11:30 WS 野菜スタンプの オリジナル風呂敷 13:30～16:00
					・岩合光昭どうぶつ写真展 内覧会 15:00/16:00	・岩合光昭どうぶつ写真展 ギャラリートーク 14:00

8月

企画展「岩合光昭どうぶつ写真展」

会期：7月28日（土）～9月9日（日）

月曜日	火曜日	水曜日	木曜日	金曜日	土曜日	日曜日
30	31	01	02	03	04	05
		教育	教育	教育	・コレクショントーク 14:00 (上杉文華館) ・WS あつめて分類！自分 だけのコレクションBOX 9:30～12:00	WS 切り絵の スタンドグラス 9:30～12:00
06	07	08	09	10	11	12
教育	教育 広報 展覧会発送作業 9:00～	教育 広報 ホール発送作業 9:00～	教育 広報 ・岩合光昭どうぶつ写真展 トークショー・サイン会 18:00	教育	山の日	教育
13	14	15	16	17	18	19
教育	教育	教育	教育	教育	教育	WS カメラで色を つかまよう 9:30～12:00
20	21	22	23	24	25	26
教育	教育 レセプ ・三遊亭小遊三・林家たい平 二人会 18:30	全館 休館日			教育	教育
						・コレクショントーク 14:00 (上杉文華館)
27	28	29	30	31	01	02
	洛洛案内人 学習会 19:00～20:30	洛洛				

9月

企画展「岩合光昭どうぶつ写真展」

会期：7月28日（土）～9月9日（日）

特別展「戊辰戦争と米沢」(前期)

会期：9月15日（土）～10月14日（日）

月曜日	火曜日	水曜日	木曜日	金曜日	土曜日	日曜日
27	28	29	30	31	01	02
					WS 紙コップ タワーアート大作戦 10:00～12:00	サポーター 研修会 (まなびあテラス)
03	04	05	06	07	08	09
	図書				・むかしむかしをきこう 14:00	・山形県楽の祭典 9:30
10	11	12	13	14	15	16
			広報		教育	教育
			ホール 発送作業 9:00～	・戊辰戦争と米沢 内覧会 15:00/16:00	・戊辰戦争と米沢 ギャラリートーク 14:00	
17	18	19	20	21	22	23
敬老の日	教育 図書 ミュージデュム秋号 発送作業	教育 広報 伝国の杜だより 発送作業 9:00～	教育		教育	教育
						秋分の日
24	25	26	27	28	29	30
振替休日		全館 休館日	PS整備日		教育	教育
			・プレイシヨップ 勉強会		・コレクショントーク 14:00 (上杉文華館) ・むかしむかしをきこう 14:00	・伝国の杜ファンクラブ 福島/スツアー 8:00～16:00